



# PLANO DE MANEJO

## PE do Rio Turvo

### Proposta de Zoneamento





# Programação

14 de novembro de 2024

**9h00 | 9h10**

ABERTURA

**9h10 | 10h**

APRESENTAÇÃO INICIAL

- Participação Social nos Planos de Manejo
- Conceito de Zoneamento
- Proposta de Zoneamento do PERT

**10h | 12h**

DINÂMICA EM GRUPO

**12h | 13h**

ALMOÇO *(fornecido pela Fundação Florestal)*

**13h | 14h**

DINÂMICA EM GRUPO

**14h | 15h**

FECHAMENTO DOS TRABALHOS



# Entender as etapas de elaboração para saber como participar



# PROCESSO DE CONSULTA PÚBLICA

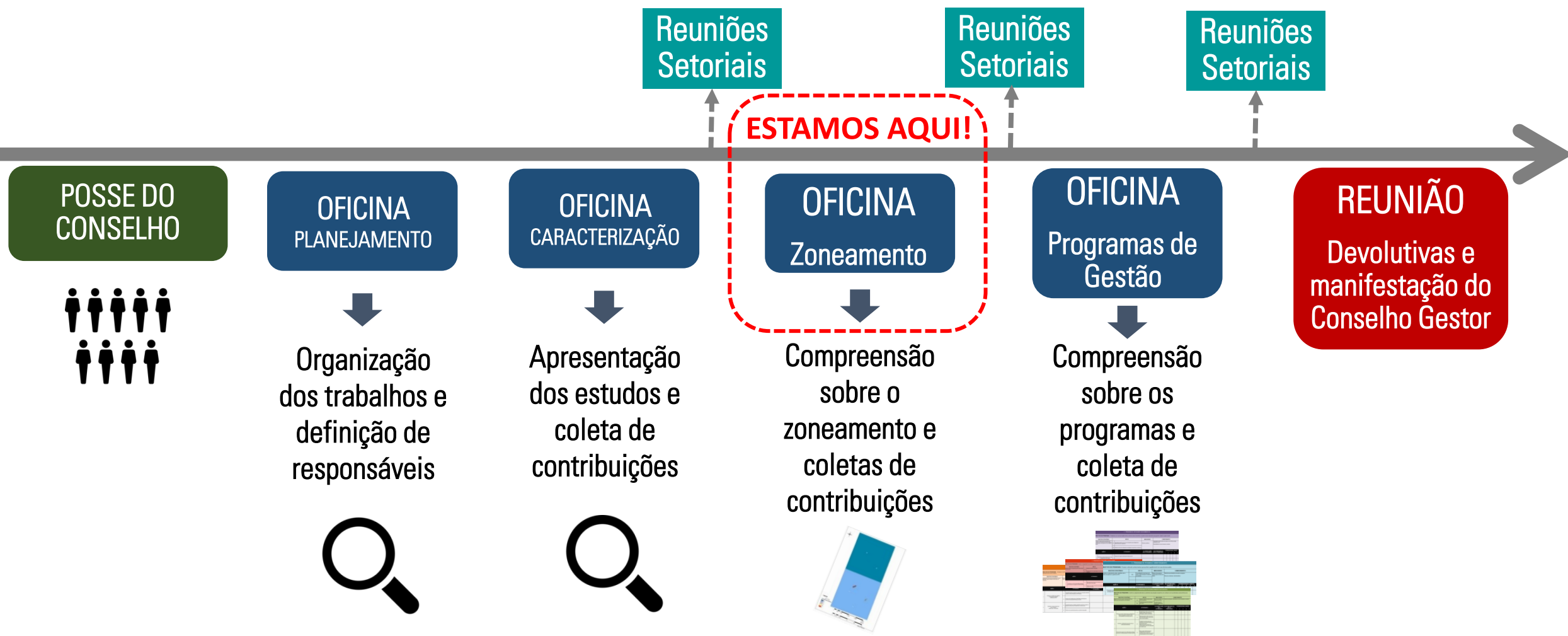



# CANAIS DE CONTRIBUIÇÃO

## 1. OFICINAS



## 2. FORMULÁRIO ELETRÔNICO

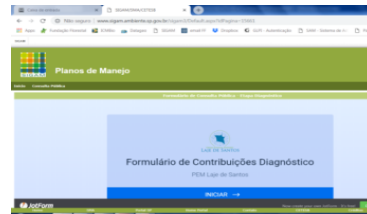

## 3. CONSELHO DAS UCs



## 4. GESTÃO DAS UCs



FUNDAÇÃO FLORESTAL

<https://www.infraestruturameioambiente.sp.gov.br/consulta-planosdemanejo>



# Roteiro Metodológico

# O QUE É ZONEAMENTO?

É A DEFINIÇÃO DE SETORES OU ZONAS

Objetivos de manejo



Normas específicas

Cujo propósito é proporcionar os meios e as condições para...

Alcançar os objetivos da UC de forma harmônica e eficaz

# COMO É COMPOSTO?

**ZONEAMENTO INTERNO**



**Zonas e regras**

Características, fragilidades e potencialidades



manejo e gestão do território



**ZONA DE AMORTECIMENTO**



**Entorno da UC**

atividades humanas estão sujeitas a normas e restrições específicas



minimizar impactos negativos sobre a unidade

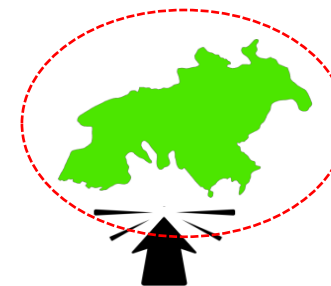
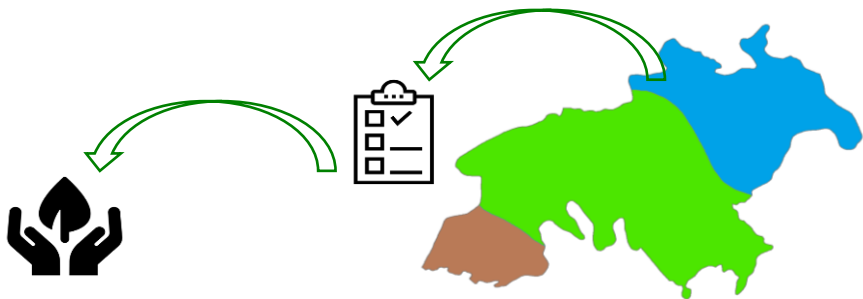

artigo 2º, inciso XVIII do SNUC



# QUAL É A CONCEPÇÃO DO ZONEAMENTO DAS UCs PAULISTAS?

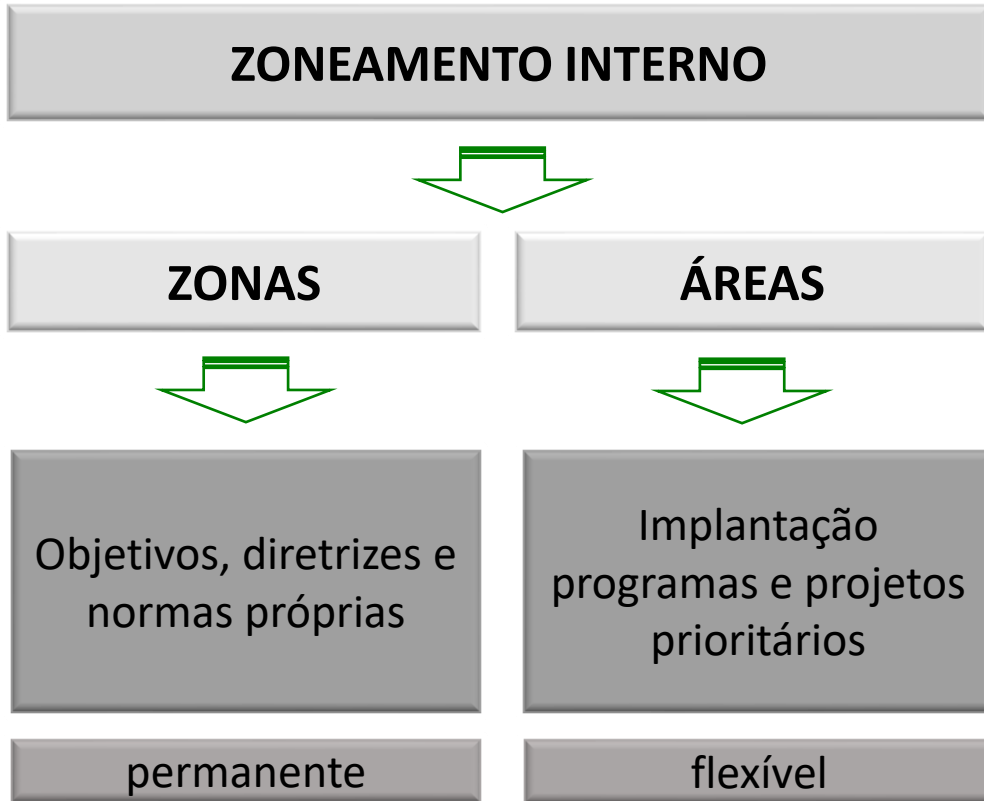

+

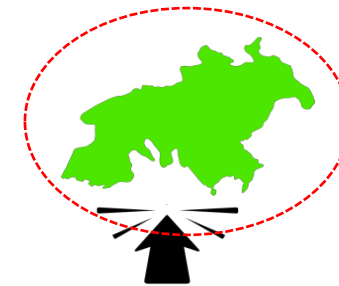
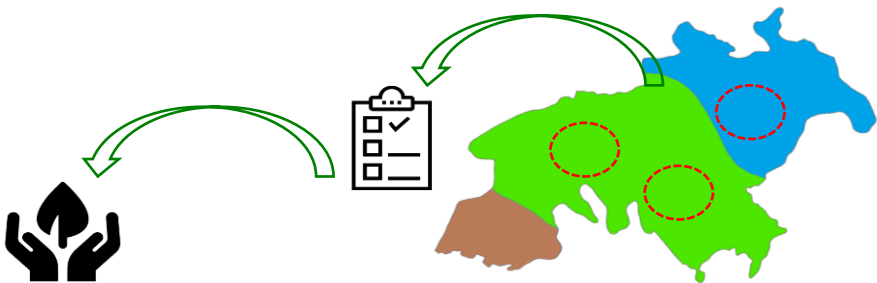
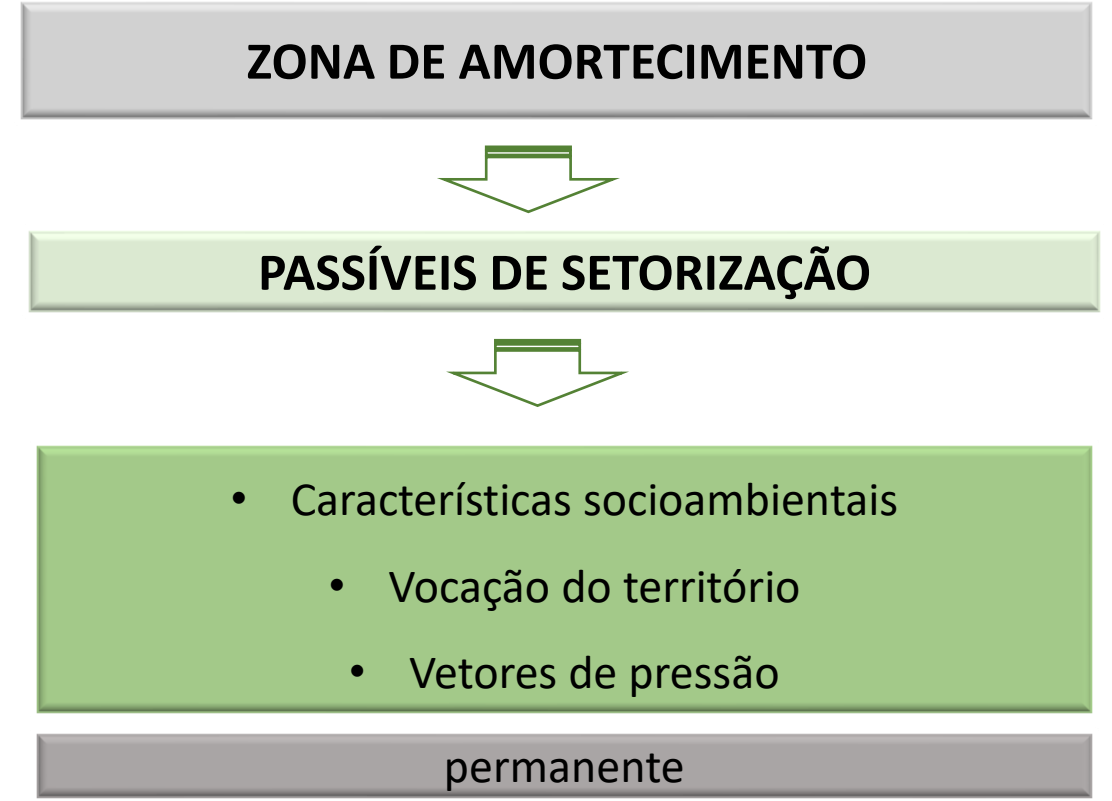

# QUAIS SÃO OS CRITÉRIOS PARA DELIMITAÇÃO?

**ZONEAMENTO INTERNO + ZONA DE AMORTECIMENTO**

delimitados a partir ...

**CARACTERIZAÇÃO + PARTICIPAÇÃO SOCIAL**

**MEIO FÍSICO**



**MEIO BIÓTICO**



**MEIO ANTRÓPICO**



HIDROGRAFIA

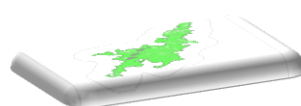

VEGETAÇÃO

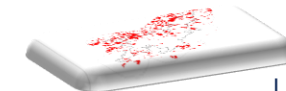

USO E OCUPAÇÃO DO SOLO

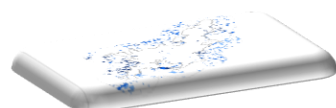

FRAGILIDADES

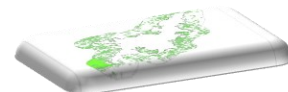

FAUNA ...

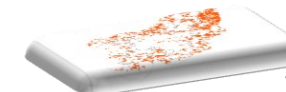

VETORES DE PRESSÃO

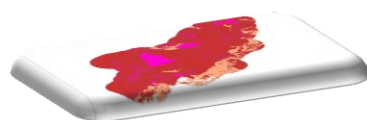

GEOMORFOLOGIA ...

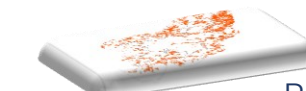

PLANOS ESPECÍFICOS

**PORÇÕES TERRITORIAIS COM VOCAÇÃO PARA CONSERVAÇÃO E RECUPERAÇÃO**

**PORÇÕES TERRITORIAIS COM VOCAÇÃO PARA USO**

# QUAIS SÃO AS ZONAS POR CATEGORIA DE UC?

Maior restrição – menor uso

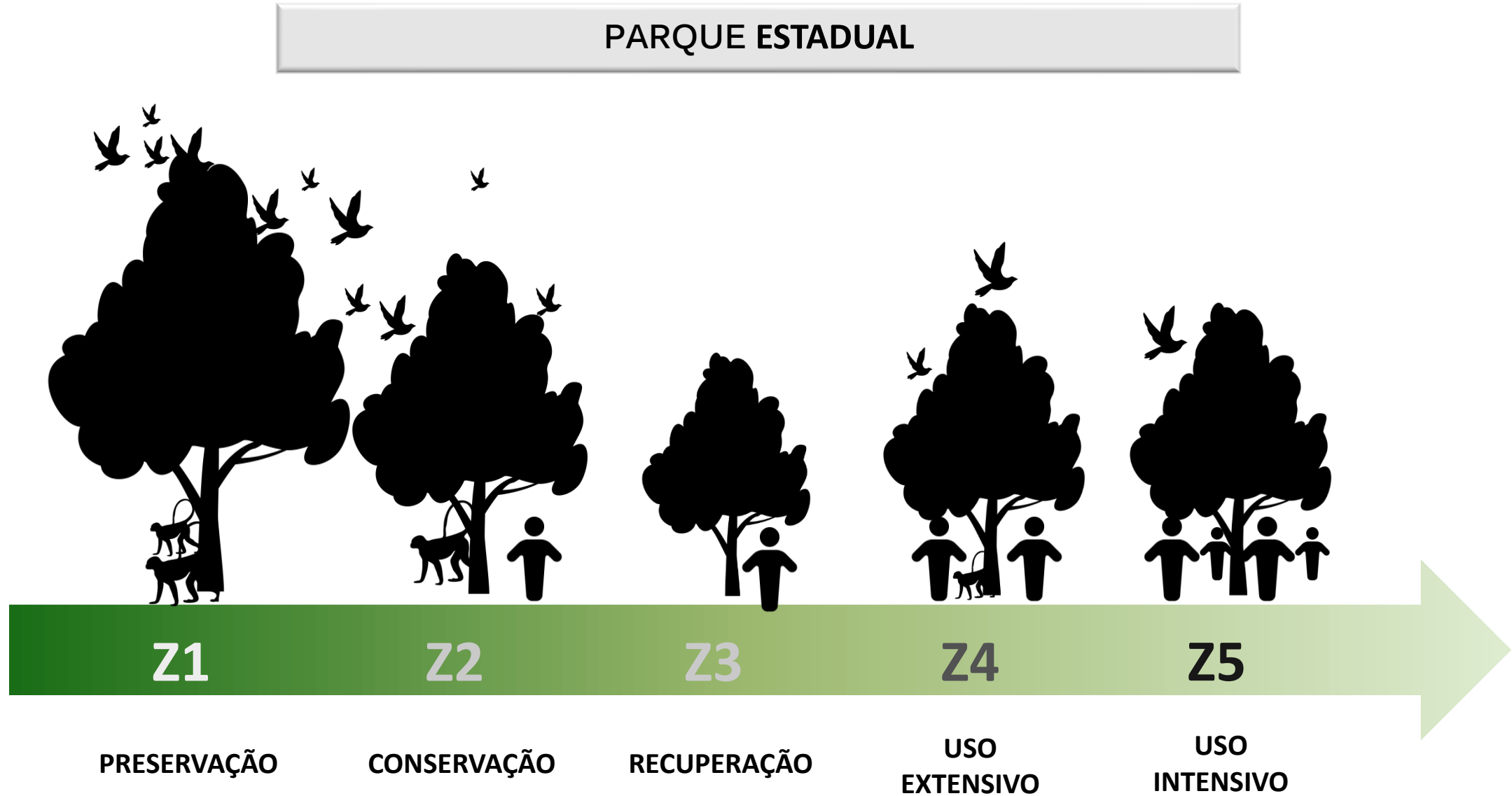



# O QUE SÃO? QUAIS SÃO OS OBJETIVOS DAS ZONAS?

ZONAS*	DEFINIÇÃO	OBJETIVOS
<b>PRESERVAÇÃO</b>	<ul style="list-style-type: none"><li>• Ambientes com máxima integridade dos ecossistemas;</li><li>• Os efeitos das ações antrópicas são insignificantes.</li></ul>	<ul style="list-style-type: none"><li>• Proteção, fiscalização e monitoramento.</li></ul>
<b>CONSERVAÇÃO</b>	<ul style="list-style-type: none"><li>• Ambientes naturais bem conservados;</li><li>• Podem apresentar efeitos de intervenção humana (não significativos).</li></ul>	<ul style="list-style-type: none"><li>• Pesquisa científica, educação ambiental e contemplação da natureza.</li></ul>
<b>RECUPERAÇÃO</b>	<ul style="list-style-type: none"><li>• Ambientes naturais degradados que devem ser recuperados para atingir um melhor estado de conservação.</li></ul>	<ul style="list-style-type: none"><li>• Recuperação do patrimônio natural e histórico-cultural.</li></ul>
<b>USO EXTENSIVO</b>	<ul style="list-style-type: none"><li>• Ambientes naturais conservados;</li><li>• Podem apresentar efeitos de intervenção humana e atrativos passíveis de atividades de educação ambiental.</li></ul>	<ul style="list-style-type: none"><li>• Visitação pública com baixo impacto sobre os recursos ambientais.</li></ul>
<b>USO INTENSIVO</b>	<ul style="list-style-type: none"><li>• Áreas naturais com maiores efeitos de intervenção humana;</li><li>• Concentra infraestrutura de gestão e de suporte para visitação pública.</li></ul>	<ul style="list-style-type: none"><li>• Administração e visitação pública.</li></ul>

# O QUE SÃO? QUAIS SÃO OS OBJETIVOS DAS **ÁREAS**?

## ÁREAS\*

## DEFINIÇÃO

## OBJETIVOS



### USO PÚBLICO

- Atividades de uso público;
- Possibilitar a instalação de infraestrutura de suporte às atividades permitidas na zona.

- Possibilitar o desenvolvimento das atividades de uso público.

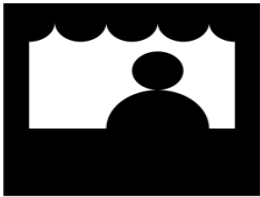

### ADMINISTRAÇÃO

- Atividades e a infraestrutura de apoio aos serviços administrativos, de proteção e de fiscalização.

- Oferecer suporte ao desenvolvimento das atividades de gestão da Unidade de Conservação.



### HISTÓRICO CULTURAL

- Patrimônio histórico-cultural ou arqueopaleontológico e as atividades correlatas.

- Proteger e difundir a importância do patrimônio histórico-cultural ou arqueopaleontológico.



### OCUPAÇÃO HUMANA

- Ocupações humanas.

- Indicar a ocorrência das ocupações humanas até que seja definido o encaminhamento apropriado.

# EM QUAIS ZONAS AS ÁREAS INCIDEM?

<b>PARQUE ESTADUAL</b>	<b>PRESERVAÇÃO</b>	<b>CONSERVAÇÃO</b>	<b>RECUPERAÇÃO</b>	<b>USO EXTENSIVO</b>	<b>USO INTENSIVO</b>
		<b>USO PÚBLICO</b>	<b>USO PÚBLICO</b>	<b>USO PÚBLICO</b>	<b>USO PÚBLICO</b>
		<b>ADMINISTRAÇÃO</b>	<b>ADMINISTRAÇÃO</b>	<b>ADMINISTRAÇÃO</b>	<b>ADMINISTRAÇÃO</b>
		<b>OCUPAÇÃO HUMANA</b>	<b>OCUPAÇÃO HUMANA</b>	<b>OCUPAÇÃO HUMANA</b>	<b>OCUPAÇÃO HUMANA</b>
		<b>HISTÓRICO CULTURAL</b>	<b>HISTÓRICO CULTURAL</b>	<b>HISTÓRICO CULTURAL</b>	<b>HISTÓRICO CULTURAL</b>



# QUAIS SÃO AS ATIVIDADES E INFRAESTRUTURAS PERMITIDAS EM CADA ZONA?

USO PÚBLICO				
PRESERVAÇÃO	CONSERVAÇÃO	RECUPERAÇÃO	USO EXTENSIVO	USO INTENSIVO
NÃO APLICA	MÍNIMO IMPACTO		BX. IMPACTO	MÉDIO. IMPACTO
	CAMINHADA			
	OBSERVAÇÃO DA VIDA SILVESTRE			
	TURISMO PEDAGÓGICO			
			ARVORISMO	
			RAFTING	
			CORRIDA DE AVENTURA	
				RESTAURANTE
				ESTACIONAMENTO
				CENTRO DE VISITANTES

# Dinâmica Oficina

**Organizar os participantes em 03 grupos, sendo:**

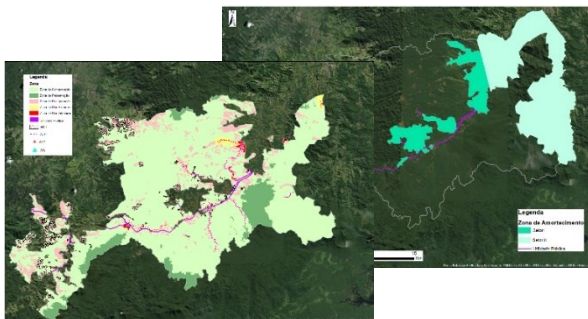

Mesa 1:

Contribuição ao Zoneamento  
Interno

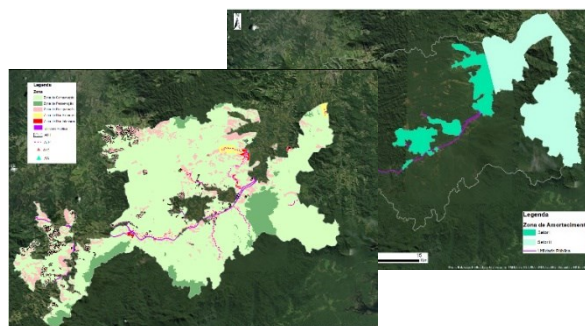

Mesa 2:

Contribuição ao Zoneamento  
Interno

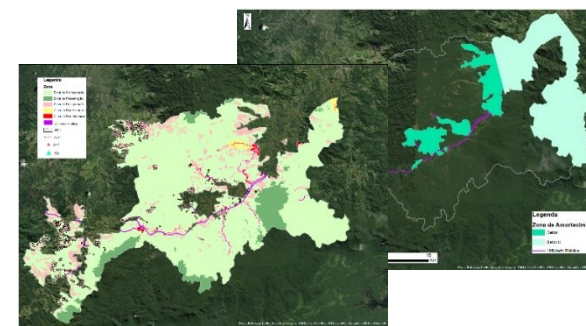

Mesa 3:

Contribuição a Zona de  
Amortecimento

## **Atividades em grupo:**

- Mapa contendo o Zoneamento e Áreas;
- Normas do Zoneamento;
- Ficha para anotações das contribuições ao longo da dinâmica.



# PRÓXIMOS PASSOS

## OFICINA DE PROGRAMAS DE GESTÃO – ABRIL 2025

- Apresentação da concepção e da proposta de programas de gestão;
- Esclarecimento de dúvidas sobre:
  - a concepção metodológica dos Programas de Gestão;
  - a proposta das ações dos Programas;
- Coleta e registro de contribuições acerca da:
  - proposta das ações dos Programas.

The image displays three overlapping tables representing program management frameworks. The top table is titled '2. PROGRAMA DE DESENVOLVIMENTO SUSTENTÁVEL' and includes columns for 'OBJETIVO DO PROGRAMA', 'OBJETIVO ESTRATÉGICO', 'METAS', 'INDICADORES', and 'CONDICIONANTES'. Below it is the 'PROGRAMA DE MANEJO E RECUPERAÇÃO' table, followed by the 'PROGRAMA DE INTERAÇÃO SOCIOAMBIENTAL' table. Each table contains detailed descriptions of objectives, strategic goals, and specific actions.

JULHO /2025

ENCERRAMENTO DAS CONTRIBUIÇÕES ONLINE

