



# PLANO DE MANEJO PE CAVERNA DO DIABO

REUNIÃO DE MANIFESTAÇÃO DO CONSELHO  
15 de dezembro de 2025



# OBJETIVOS DA REUNIÃO

1. **CONHECER E APROVAR AS RESSALVAS;**
2. **CONSOLIDAR A MANIFESTAÇÃO DO CONSELHO.**



# ETAPAS DE ELABORAÇÃO E DELIBERAÇÃO DOS PLANOS DE MANEJO



Processo de consulta e  
manifestação Conselho



**CONSEMA (Comissão Temática da Biodiversidade e Plenário)**

PARQUE ESTADUAL



**SECRETÁRIA DE MEIO AMBIENTE,  
INFRAESTRUTURA, E LOGÍSTICA**

APROVAÇÃO POR RESOLUÇÃO

# LINHA DO TEMPO DA CONSULTA PÚBLICA

## ELABORAÇÃO DO PLANO DE MANEJO DO PECD

1. Contribuições via oficinas presenciais e via registros pela internet

2. Oficinas sempre realizadas em dois locais: Barra do Braço e Andorinhas

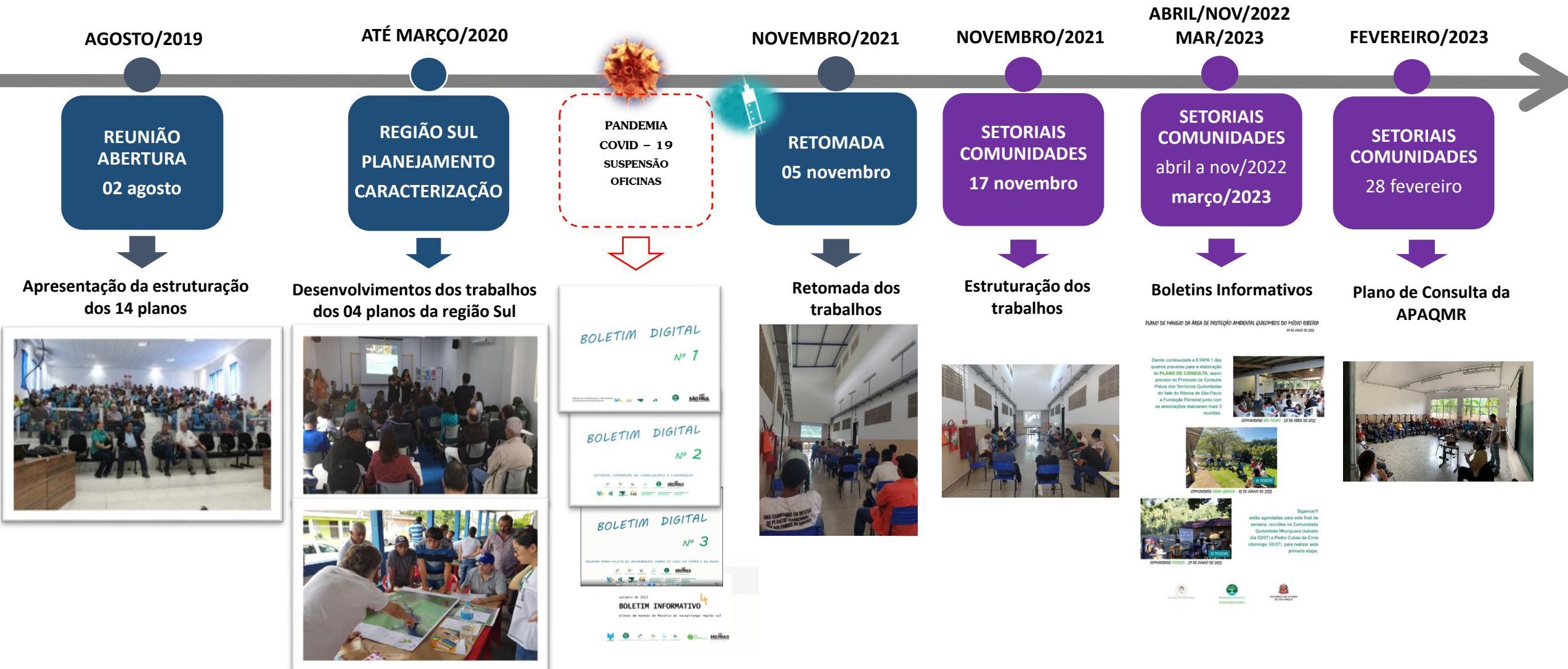







# LINHA DO TEMPO DA CONSULTA PÚBLICA

## ELABORAÇÃO DO PLANO DE MANEJO DO PECD

1. Contribuições via oficinas presenciais e via registros pela internet

2. Oficinas sempre realizadas em dois locais: Barra do Braço e Andorinhas

MAIO/JUNHO/2023

**CARACTERIZAÇÃO**  
31 de maio e 1º de junho

Apresentação da caracterização e atualização dos dados.



OUTUBRO/2023

**ZONEAMENTO**  
24 e 25 de outubro

Compreensão dos conceitos das zonas, áreas e coletas de contribuição ao zoneamento.



FEVEREIRO/2024

**PROGRAMAS DE GESTÃO**  
27 e 28 de fevereiro

Compreensão sobre os programas e contribuições às ações e atividades.



MAIO/2024

**REUNIÃO DEVOLUTIVAS**  
08 de maio

Devolutivas das contribuições



JUNHO/2024

**REUNIÃO SETORIAL**  
Associação dos Bananicultores do Vale do Ribeira (ABAVAR)  
13 de junho

**REUNIÃO SETORIAL**  
Comunidades Quilombolas  
19 de junho

OUTUBRO/2024

**REUNIÃO DE MANIFESTAÇÃO DO CONSELHO, com coleta de ressalvas**  
15 de outubro



MARÇO/2025

**REUNIÃO ESCLARECIMENTOS**  
11 de março de 2025

Esclarecimentos - ressalvas



DEZEMBRO/2025

**REUNIÃO DE MANIFESTAÇÃO DO CONSELHO com aprovação de ressalvas**  
15 de dezembro de 2025



The background image shows the interior of a cave. The upper half is filled with a dense array of stalactites hanging from the ceiling. Below, a stream flows through the cave, its surface reflecting the ambient light. A metal railing runs along the edge of the stream, and a person can be seen in the distance, providing a sense of scale. The overall atmosphere is dimly lit and naturalistic.

# MANIFESTAÇÃO DO CONSELHO GESTOR



# Manifestação – como funciona?

Passo a passo:

1 – Leitura da Manifestação;

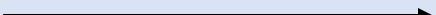
2 – Temos ressalvas?  SIM - Levantamento de ressalvas e votação item a item sobre sua inclusão no conteúdo da manifestação.

3 – Manifestação é encaminhada para apreciação do Consema, junto ao Plano de Manejo.

## IMPORTANTE:

O que pode ser incluído como ressalva? Contribuições já recebidas e analisadas para as quais há discordância técnica sobre a justificativa de indeferimento, ou novas contribuições técnicas com conteúdo inédito, a serem analisadas pela CTBio/CONSEMA.

O que não pode ser incluído como ressalva? Conteúdo que não compete ao Plano de Manejo, UC ou FF, que vai contra a metodologia prevista no Roteiro de Elaboração de Planos de Manejo/SEMIL ou contra a legislação vigente.

Quem vota? Somente Conselheiros, ou seus suplentes em caso de ausência do titular, ou seja, 1 voto por cadeira.



