

PARQUE ESTADUAL
LAGAMAR DE CANANEIA



RESERVA EXTRATIVISTA
ILHA DO TUMBA



RESERVA DE DESENVOLVIMENTO SUSTENTAVEL
ITAPANHAPIMA



RESERVA EXTRATIVISTA
TAQUARI



FUNDAÇÃO FLORESTAL

SÃO PAULO
GOVERNO DO ESTADO

| Secretaria de Infraestrutura e Meio Ambiente



Coordenadoria de
Fiscalização e
Biodiversidade

Coordenadoria de
Planejamento
Ambiental

Coordenadoria de
Educação
Ambiental



SETORIAL Nº1

16 DE OUTUBRO DE 2019

FORMAÇÃO DE CONSELHEIROS E LIDERANÇAS

Tema – 1 _SNUC

REUNIÃO CONSELHOS PE LAGAMAR DE CANANÉIA; RESEX ILHA DO TUMBA;RDS TAQUARI E RDS ITAPANHAPIMA

SISTEMAS PARA ORGANIZAR O QUE É BOM PARA TODOS



SISTEMA NACIONAL DE CULTURA

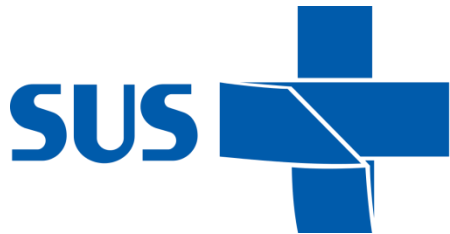

SISTEMA NACIONAL DE UNIDADES DE CONSERVAÇÃO DA NATUREZA - SNUC

critérios e normas para a **criação**, **implantação** e **gestão** das unidades de conservação



contribuir para a **manutenção da diversidade biológica** e dos recursos genéticos

proteger os recursos naturais necessários à subsistência de populações tradicionais, respeitando e valorizando seu conhecimento e sua cultura e promovendo-as social e economicamente



UNIDADE DE CONSERVAÇÃO

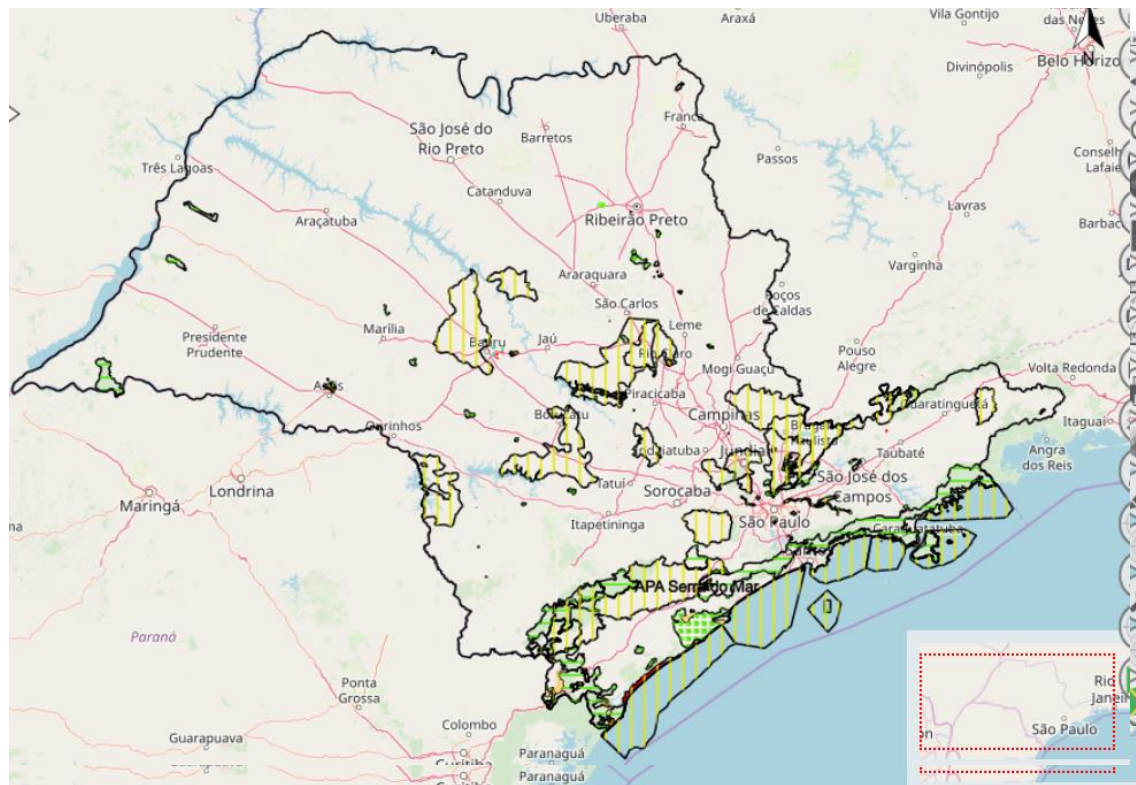

espaço territorial e seus recursos ambientais, com características naturais relevantes, instituído pelo Poder Público, com objetivos de conservação e administrada pelo Estado. Também pode ser instituída e gerida por particulares



EXISTEM DOIS GRUPOS DE UNIDADES DE CONSERVAÇÃO



USO SUSTENTÁVEL



exploração do ambiente
garantindo a manutenção dos
recursos ambientais, mantendo a
biodiversidade de forma
socialmente justa e
economicamente viável





uso direto

aquele que **envolve coleta e uso**, comercial ou não, dos recursos naturais



PROTEÇÃO INTEGRAL



manutenção dos ecossistemas livres de alterações causadas por interferência humana, admitido apenas o uso indireto dos seus atributos naturais;



uso indireto

aquele que
não envolve
consumo, coleta
dos recursos
naturais



MOSAICO

conjunto de unidades de conservação de categorias diferentes ou não

em **características socioambientais muito parecidas**

de forma a compatibilizar a biodiversidade, a **valorização da sociodiversidade e o desenvolvimento sustentável**





Mosaico de ladrilhos, juntos, formam a imagem desta mulher, apesar de cada um ser de uma cor ou tamanho diferente

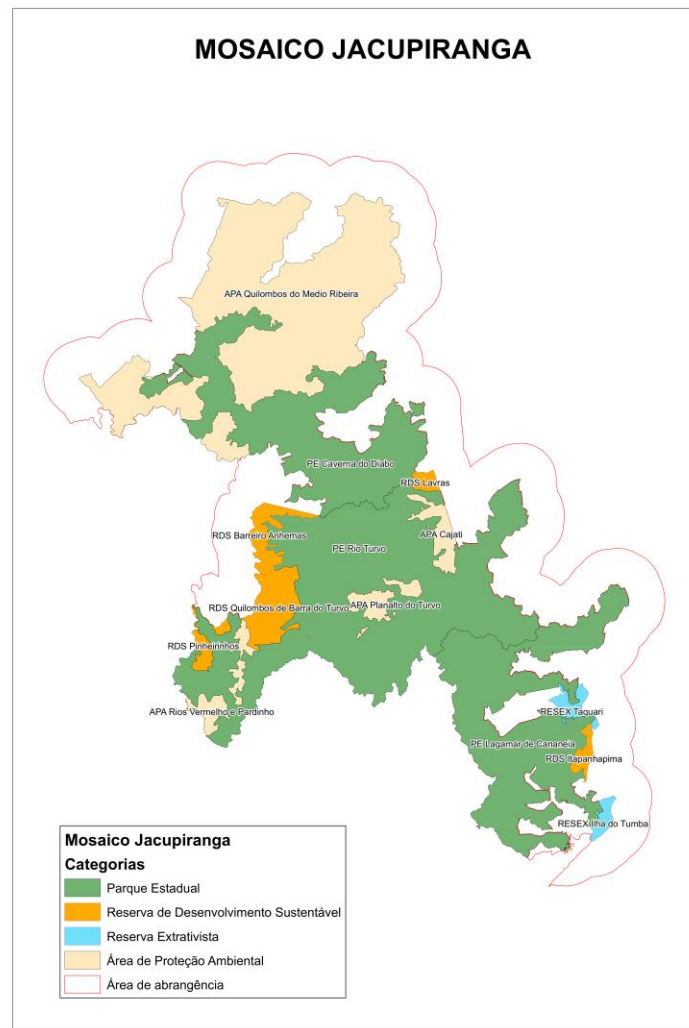

O QUE É UMA RESERVA DE DESENVOLVIMENTO SUSTENTÁVEL ?



- ✓ área natural
- ✓ abriga **populações tradicionais**
- ✓ sistemas **sustentáveis** de exploração dos recursos naturais
- ✓ proteção da natureza e na manutenção da diversidade biológica
- ✓ domínio Público
- ✓ conselho deliberativo

é admitida a exploração com manejo sustentável e a substituição da cobertura vegetal por espécies cultiváveis, **desde que sujeitas ao zoneamento, às limitações legais e ao Plano de Manejo da área.**

O QUE É UMA RESERVA EXTRATIVISTA?

- ✓ área utilizada por **populações extrativistas tradicionais**
- ✓ subsistência com extrativismo, agricultura de subsistência e criação de animais de pequeno porte
- ✓ domínio Público
- ✓ conselho deliberativo

O **Plano de Manejo** da unidade será aprovado pelo seu Conselho Deliberativo.



O QUE É UM PARQUE?

- ✓ Área natural
- ✓ preservação de ecossistemas naturais de grande relevância ecológica e beleza cênica
- ✓ domínio público
- ✓ conselho consultivo





Fundação Florestal
Núcleo Planos de Manejo

npm.fflorestal@gmail.com

CRÉDITOS DAS IMAGENS

<https://reporterbrasil.org.br/comunidadestradicionais/o-levante-das-comunidades-tradicionais/>

<https://reporterbrasil.org.br/comunidadestradicionais/camponeses-da-serra-do-centro/>

<https://reporterbrasil.org.br/comunidadestradicionais/pescadores-e-vazanteiros-do-norte-de-minas-gerais/>

<https://reporterbrasil.org.br/comunidadestradicionais/ribeirinhos-de-montanha-e-mangabal/>