

**ZONEAMENTO DA ESTAÇÃO ECOLÓGICA IBICATU**

	<b>Fonte</b>	<b>Zona / Item da minuta</b>	<b>Local no mapa</b>	<b>Contribuição</b>
1	Oficina de Zoneamento	Área de Administração	-	Estrutura existente precária. Considerar áreas dentro da Zona de Recuperação, com maior facilidade de acesso.
2	Oficina de Zoneamento	Área de Administração	-	Inserir como critério da Zona de Uso Extensivo a estrada de servidão.
3	Oficina de Zoneamento	Zona de Amortecimento	1	Inserir na ZA.
4	Oficina de Zoneamento	-	-	Necessidade de aceiros para preservação dos fragmentos conectados à EE.
5	Oficina de Zoneamento	-	-	Plano Diretor Municipal aprovado em 2020 conta com capítulo Plano de Desenvolvimento Rural Sustentável, importante a conexão deste com o Plano Ibicatu.

### Zoneamento Interno da Estação Ecológica Ibicatu

Área de Administração:  
estrutura existente  
precária. Considerar  
áreas dentro da Zona  
de Recuperação, com  
maior facilidade de  
acesso.

Inserir como  
critério da Zona  
de Uso Extensivo  
a estrada de  
servidão.

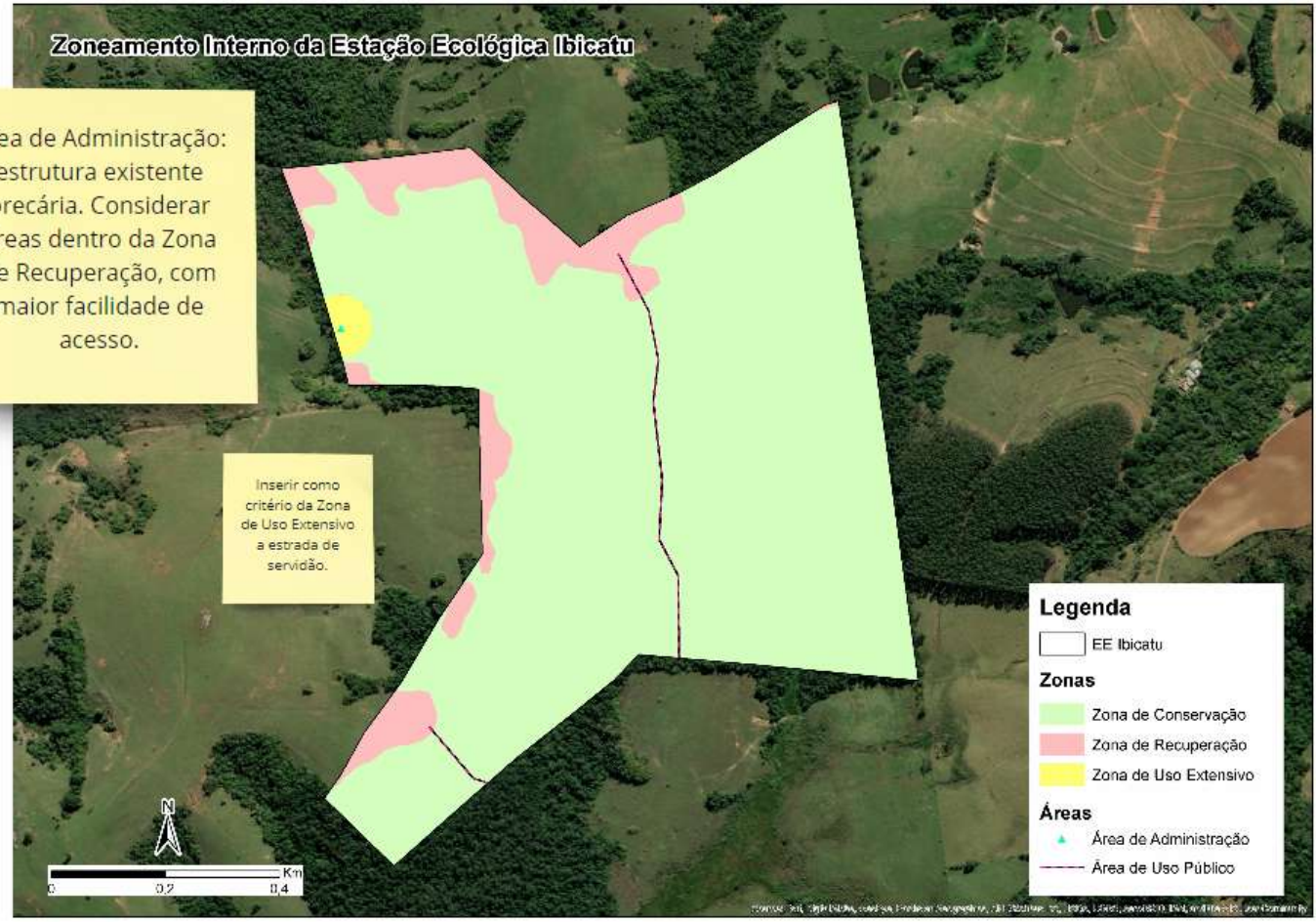

**Legenda**

- EE Ibicatu
- Zonas**
  - Zona de Conservação
  - Zona de Recuperação
  - Zona de Uso Extensivo
- Áreas**
  - Área de Administração
  - Área de Uso Público

Vertical toolbar with icons for navigation and editing.

Horizontal toolbar with icons for navigation and editing.

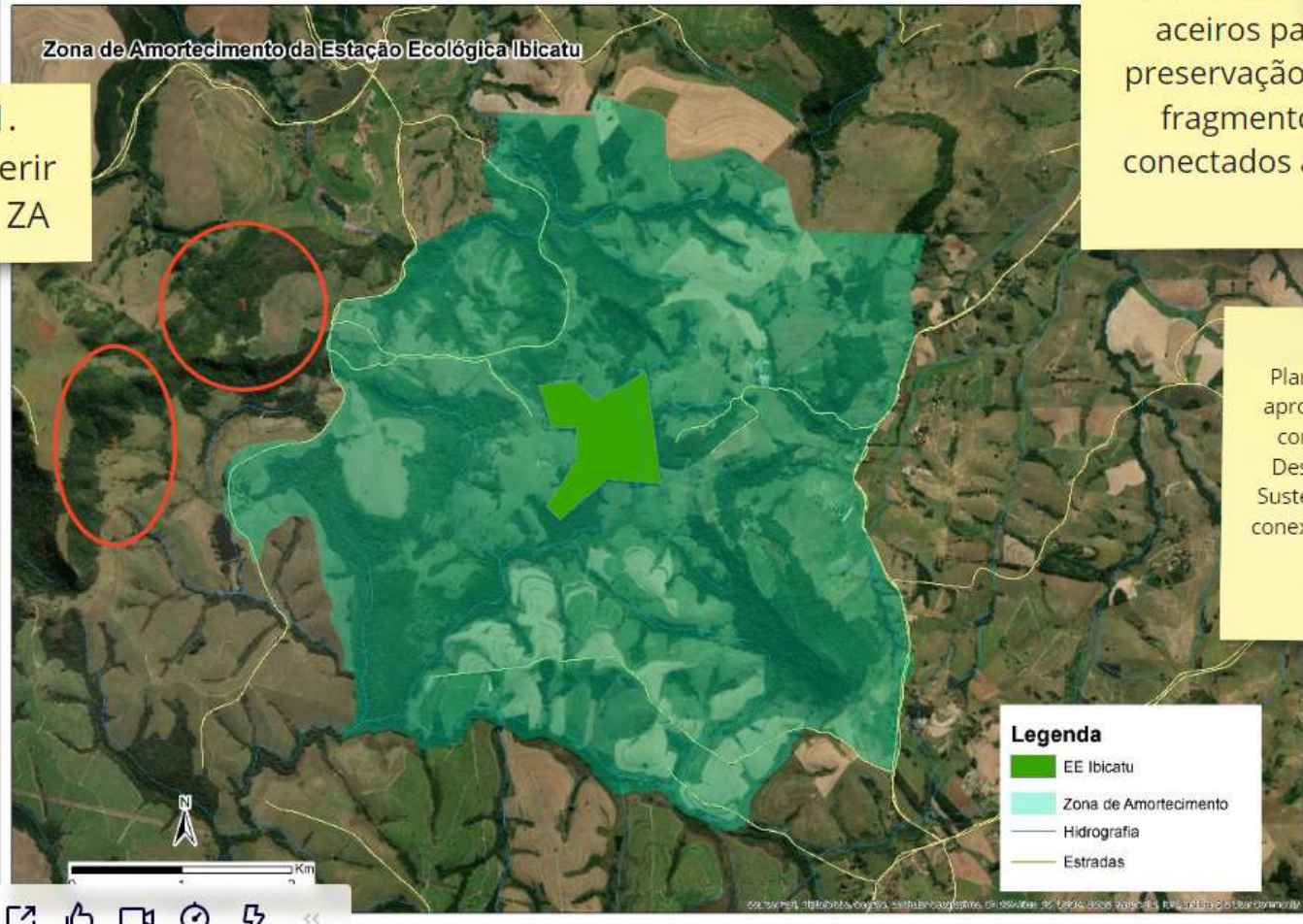

1. Inserir na ZA

Necessidade de aceiros para preservação dos fragmentos conectados à EE.

Plano Diretor Municipal aprovado em 2020 conta com capítulo Plano de Desenvolvimento Rural Sustentável, importante a conexão deste com o Plano Ibicatu.

**Legenda**

- EE Ibicatu
- Zona de Amortecimento
- Hidrografia
- Estradas

- Navigation icons: arrow, pan, zoom, lasso, eraser, text, image, link, etc.

- Bottom toolbar icons: zoom, pan, lasso, eraser, text, image, link, etc.