

# NÚCLEO PLANOS DE MANEJO - FF

PLANOS DE MANEJO DAS APAs MARINHAS, ARIEs e PE LAJE SANTOS

23 de Agosto de 2018



# SUMÁRIO

**1.** SNUC – Plano de Manejo

**2.** Nova abordagem dos Planos de Manejo

**3.** Concepção Metodológica dos Planos de Manejo  
APAS Marinhas – ARIEs – PEM – Laje Santos



# 1. SNUC. PLANOS DE MANEJO

# 1.1. O QUE É PLANO DE MANEJO?

Artigo 2. Inciso XXVII - SNUC

## DOCUMENTO TÉCNICO DE PLANEJAMENTO DO TERRITÓRIO

fundamentado...

Objetivos de criação da UC



Estudos e análises do território  
(diagnóstico socioambiental)

No qual se definem

### Zoneamento

- Zonas com características específicas
- Diretrizes e normas para ordenamento

### Programas de Gestão

- Ações para gestão e manejo dos recursos naturais
- Metas e indicadores de monitoramento

# 1.2. UCs DO ESTADO DE SÃO PAULO

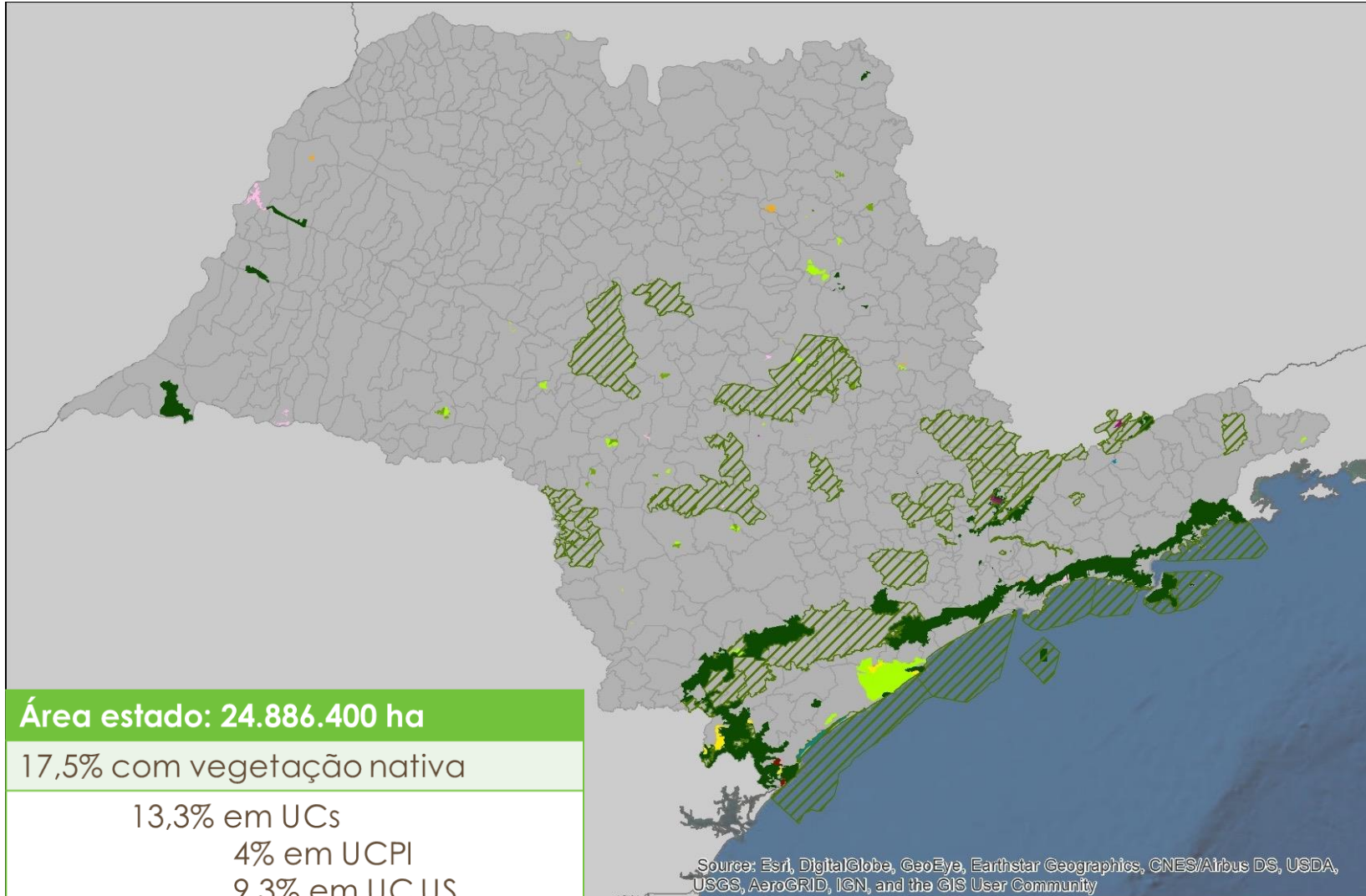

## UNIDADES DE CONSERVAÇÃO DO ESTADO DE SÃO PAULO

- Área de Proteção Ambiental
- ARIE
- Estação Ecológica
- Floresta Estadual
- Monumento Natural
- Parque Estadual
- Reserva de Des.Sustentável
- RPPN
- Reserva Biológica
- Reserva Extrativista

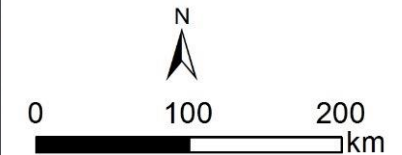

Org. CPLA (2018)

## 1.3. UCs DO ESTADO DE SÃO PAULO

CATEGORIA	Nº DE UNIDADES
APA	30
ARIE	4
EE	25
FE	6
MONA	2
PE	36
RDS	7
RESEX	2
RVS	1
Rebio	2
TOTAL	115*

**Administradas por:**

- **FF - 97**
- **IBT - 3**
- **IF - 15**

*\* 81 não têm planos de manejo*



## 2. NOVA ABORDAGEM DOS PLANOS DE MANEJO

## 2.1. COMITÊ DE INTEGRAÇÃO DOS PLANOS DE MANEJO

**RESOLUÇÃO SMA n° 95/2016**

**RESOLUÇÃO SMA n° 93/2017**

### **Objetivo:**

Estabelecer diretrizes e procedimentos para a elaboração, revisão e implantação dos Planos de Manejo das Unidades de Conservação Estaduais

### **ATRIBUIÇÕES:**

Definir Roteiro Metodológico para elaboração dos Planos de Manejo - PMs

Promover a articulação institucional para o fornecimento dos estudos e bases técnicas

Acompanhar o desenvolvimento e os cronogramas de execução dos PMs



## 2.3. ESTRUTURA ORGANIZACIONAL DO COMITÊ

**GABINETE \_ SMA**

**COMITÊ DE INTEGRAÇÃO DOS PLANOS DE MANEJO**  
Coordenador – Secretário de Estado do Meio Ambiente

**Companhia  
Ambiental**

**CETESB**

**Coordenadorias  
SMA**

**CBRN / CFA  
CEA / CPLA**

**Órgãos  
Gestores**  
FUNDAÇÃO  
FLORESTAL  
IF/IBOT

**Institutos de  
Pesquisa**

**IF / IG / IbT**

## 2.4. ESTRUTURA FUNDAÇÃO FLORESTAL – PLANOS DE MANEJO

**DIRETORIA EXECUTIVA FF**

**DIRETORIA ADJUNTA  
LITORAL NORTE**  
Diretor Carlos Zacchi

**NÚCLEO PLANOS DE  
MANEJO**  
Coordenadora Fernanda Lemes

**COORDENAÇÃO EXECUTIVA  
DOS PLANOS DE MANEJO APAS MARINHAS**

Carlos Zacchi (DLN)  
Edson Montilha (DLS)  
Lucila Pinsard (DLN)  
Fernanda Lemes (NPM)  
Marília Brito (NPM)

# 3.4. Planos elaborados na nova abordagem

## PROJETO PILOTO – 11 UNIDADES DE CONSERVAÇÃO

### BLOCO 1 - 6 UCs

FUNDAÇÃO FLORESTAL	INSTITUTO FLORESTAL
PE Itaberaba	EE Marília
PE Itapetinga	EE Avaré
MoNa Pedra Grande	
FE Guarulhos	
APROVADOS – 15/08	EM ANÁLISE CONSEMA

### BLOCO 2 – 5 UCs

FUNDAÇÃO FLORESTAL	INSTITUTO FLORESTAL
PE Restinga de Bertioiga	EE Paranapanema
EE Itapeti	FE Pederneiras
APA do Rio Batalha	
FINALIZADOS OU EM FINALIZAÇÃO	

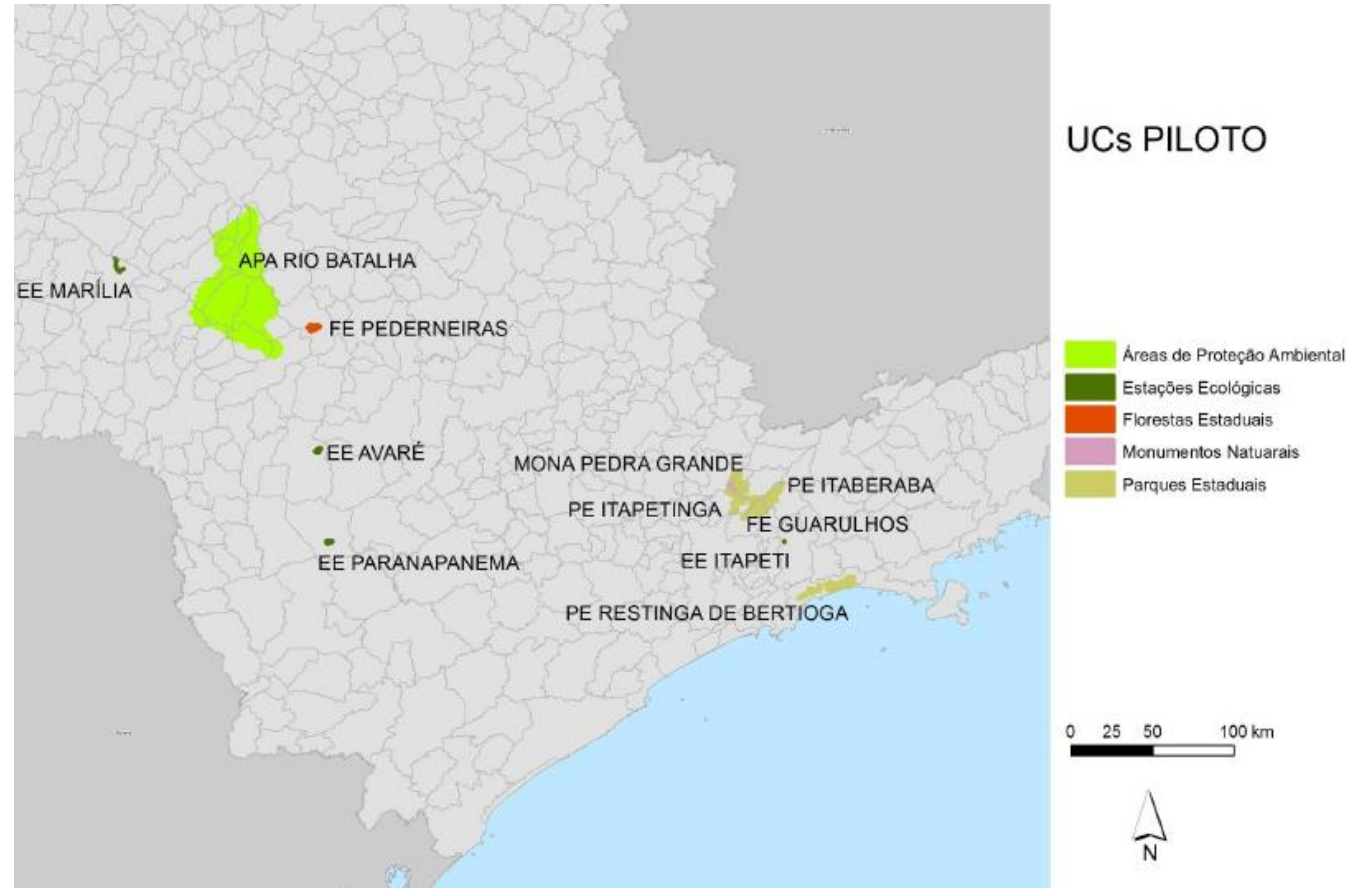

## 3.5. GANHOS

- **Integração do Sistema Ambiental Paulista**, facilitando, inclusive, a fase de implantação dos Planos;
- **Documentos mais objetivos, voltados para a gestão**, e acessíveis a todos;
- **Padronização dos procedimentos e formatos**;
- **Maior alinhamento institucional na definição das zonas de amortecimento e compatibilização com outros instrumentos incidentes**;
- **Contratações pontuais e com foco bem determinado** pelo Sistema.



### 3. CONCEPÇÃO METODOLÓGICA DOS PLANOS DE MANEJO APAS MARINHAS/ARIES/PEM – LAJE SANTOS



# 3.1. APAS MARINHAS – ARIES – PEM-LAJE SANTOS

## PLANOS EM ELABORAÇÃO - 06 UNIDADES DE CONSERVAÇÃO

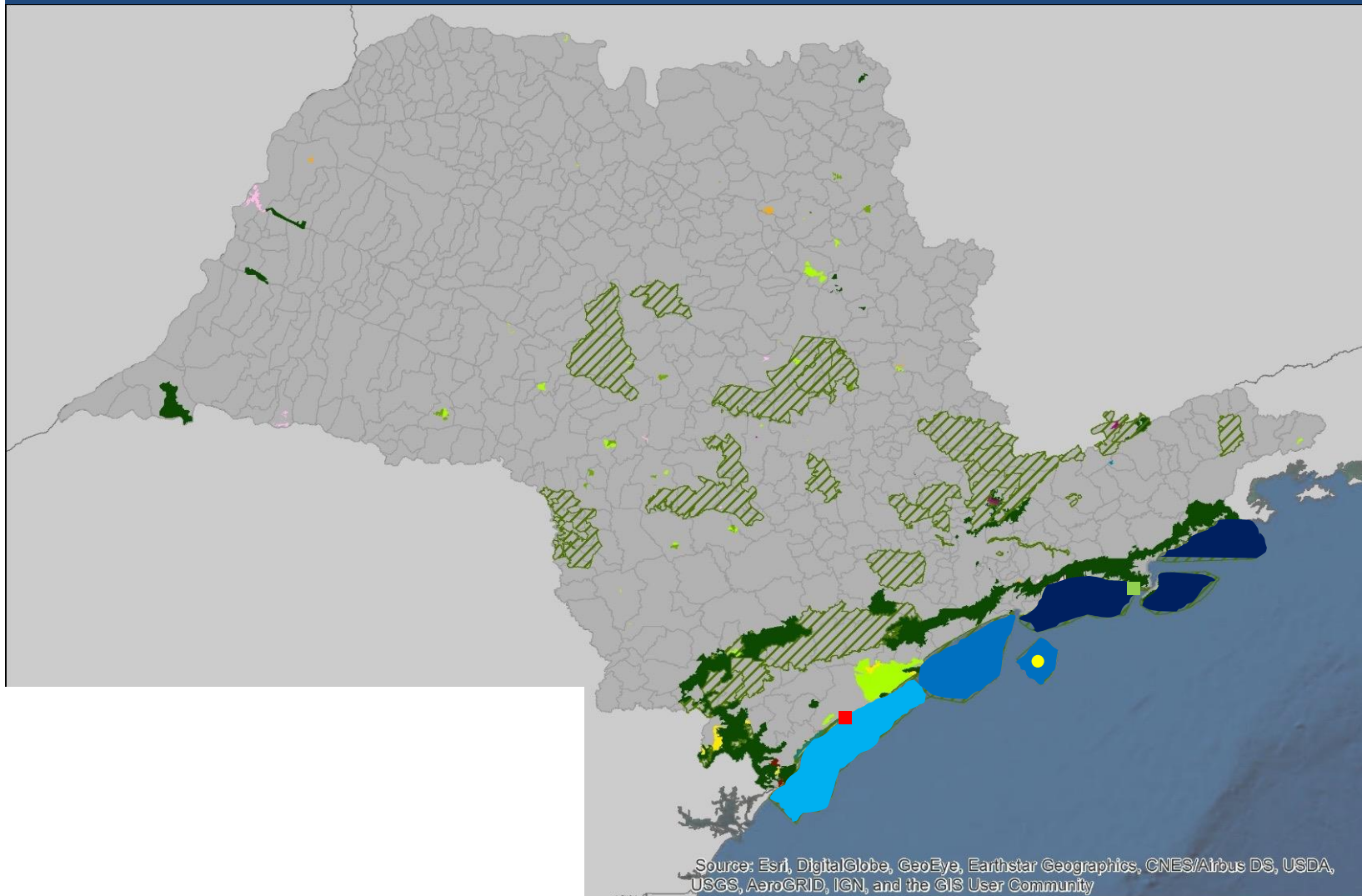

- APAM – NORTE (316.242,45ha)
  - APAM – CENTRO (453.082,70 ha)
  - APAM – SUL (368.742,53 ha)
  - PE – LAJE SANTOS (5.139,38 ha)
  - ARIE – GUARÁ (455,00 ha)
  - ARIE – S. SEBATIÃO (608,00 ha)
- TOTAL (c/ sobreposições) 1.144.270,07 ha

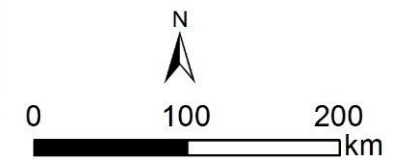

Source: Esri, DigitalGlobe, GeoEye, Earthstar Geographics, CNES/Airbus DS, USDA, USGS, AeroGRID, IGN, and the GIS User Community

Org. CPLA (2018)

## 4.2. ETAPAS DE ELABORAÇÃO DOS PLANOS DE MANEJO

### ESTRUTURA DOS PLANOS DE MANEJO – NOVA ABORDAGEM

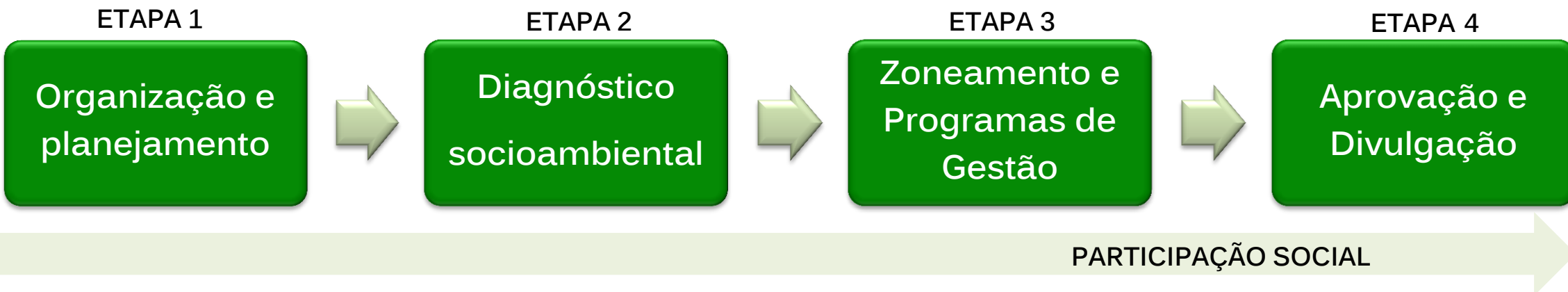

### ESTRUTURA ADAPTADA PARA FINALIZAÇÃO. APAs MARINHAS /ARIES/LAJE SANTOS

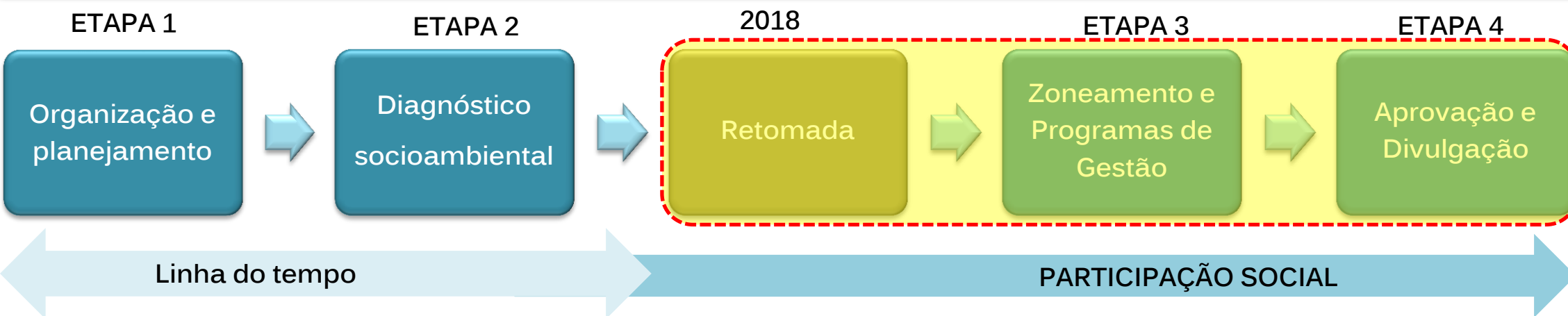

## 4.2. ETAPAS DE ELABORAÇÃO DOS PLANOS DE MANEJO

ESTRUTURA ADAPTADA PARA FINALIZAÇÃO. APAs MARINHAS /ARIES/LAJE SANTOS





***OBRIGADA!***

***FERNANDA LEMES DE SANTANA***

Coordenadora - Núcleo Planos de Manejo

Fundação Florestal

*fernandalemes@fflorestal.sp.gov.br*