

NAZARÉ PAULISTA. Lei Complementar nº 1.221 de 2016. Institui Plano Diretor de Turismo do município. Nazaré Paulista, 2016. Disponível em: <<https://www.nazarepaulista.sp.gov.br/>>. Acesso em: junho/ 2019.

PIRACAIA. Lei Complementar nº 45 de 2007. Institui Plano Diretor de Piracaia. 2019.

SÃO PAULO (Estado). Decreto Estadual nº 60.521, 05 de junho de 2014. Institui o Programa de Incentivos à Recuperação de Matas Ciliares e à Recomposição de Vegetação nas Bacias Formadoras de Mananciais de Água, institui a unidade padrão Árvore-Equivalente e dá providências correlatas. São Paulo, 2014. Disponível em: <<https://www.al.sp.gov.br/repositorio/legislacao/decreto/2014/decreto-60521-05.06.2014.html>>. Acesso em: junho/2019.

SÃO PAULO (Estado). Lei Estadual nº15.790, 16 de abril de 2015. Dispõe sobre os limites da Área de Proteção e Recuperação dos Mananciais do Alto Juquery - APRM-AJ e dá providências correlatas. São Paulo, 2015a. Disponível em: <<https://www.al.sp.gov.br/repositorio/legislacao/lei/2015/lei-15790-16.04.2015.html>>. Acesso em: maio/2019.

SÃO PAULO (Estado). Secretaria de Infraestrutura e Meio Ambiente. Portal da Secretaria de Infraestrutura e Meio Ambiente. São Paulo, 2019a. Disponível em: <<http://datageo.ambiente.sp.gov.br/>>. Acesso em: junho/2019.

VARGEM. Lei Complementar nº 12, 07 de janeiro de 2000. Institui o Plano Diretor do Município de Vargem. Vargem, 2000. Disponível em: <<http://www.vargem.sp.gov.br>>. Acesso em: junho/2019.

VARGEM. Lei Complementar nº 16 de 2007. Altera o Plano Diretor de Vargem. Vargem, 2007. Disponível em: <<http://www.vargem.sp.gov.br>>. Acesso em: junho/2019

ANEXO I – INFORMAÇÕES GERAIS DA UC

1.1. Aspectos Fundiários

Apêndice 1.1.A. Informações Fundiárias APA Sistema Cantareira

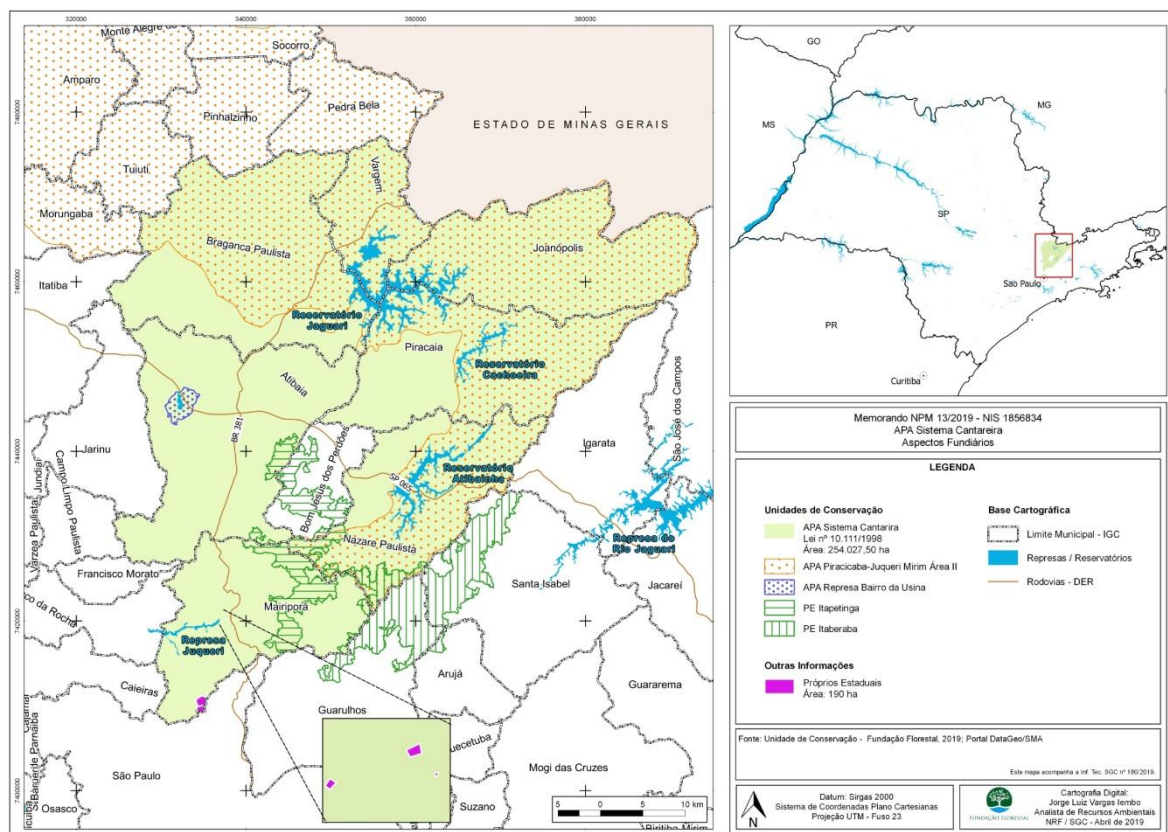

Fonte: Setor de Geoprocessamento. Fundação Florestal. 2019.

ANEXO II – MEIO BIÓTICO

2.1. Vegetação



Foto 2.2.1-1 - Floresta Ombrófila Densa em estágio médio de regeneração em formação de continuum florestal em Nazaré Paulista. Coordenadas: 23K, 370011 E - 7436890 S.