



Projeto de Recuperação de Matas Ciliares

Bacia Hidrográfica Aguapeí e Peixe
Microbacia Córrego Eden
Município Pacaembú

Legenda

- Limite da microbacia hidrográfica
- Hidrografia
- Área Ciliar

Áreas Reflorestadas

Código, Proprietário

- | | |
|----------------------------------|------------------------------------|
| 01, Adelia Campos Siqueira Nunes | 29, Maria de Fatima Bibo Icisaka |
| 02, Alamaris Dorte | 30, Maria Hakiko Sato |
| 03, Alamaris Dorte | 31, Mario Hiroshi Utida |
| 04, Alzira José de Andrade | 32, Mario Hiroshi Utida |
| 05, Antonio Apolinário Lucas | 33, Mario Hiroshi Utida |
| 06, Antonio Carlos Maranhão | 34, Natalino Andrade Pontolio |
| 07, Antonio Dionisio Corte | 35, Natalino Andrade Pontolio |
| 08, Aparecido Donizetti Fri | 36, Nelza Soares Nunes |
| 09, Aparecido Donizetti Fri | 37, Nelza Soares Nunes |
| 10, Aparecido Furtado de Moura | 38, Nilton Steque |
| 11, Augusto Aparecido Nardon | 39, Nilton Steque |
| 12, Carlindo José da Fonseca | 40, Nilton Steque |
| 13, Carlindo José da Fonseca | 41, Nilton Steque |
| 14, Chideto Toda | 42, Nobumassa Okamoto |
| 15, Chideto Toda | 43, Nobumassa Okamoto |
| 16, Chideto Toda | 44, Nobumassa Okamoto |
| 17, Cleide Trevisan Molina | 45, Nobumassa Okamoto |
| 18, Edson Mazali | 46, Rosele Hernandes Garcia Mendes |
| 19, Gildo Escalante | 47, Rubens Mozzini |
| 20, Irineu Gatti | 48, Rubens Mozzini |
| 21, Irineu Gatti | 49, Sergio Takeo Homa |
| 22, Joaquim | 50, Sergio Takeo Homa |
| 23, Jose Pataro | 51, Sergio Takeo Homa |
| 24, Juracir Lorencetti | 52, Shijiro Endo |
| 25, Luis Paschoal | 53, Sueli Hiromi Issomoto |
| 26, Luis Paschoal | 54, Takashi Morishita |
| 27, Maria de Fatima Bibo Icisaka | 55, Takashi Morishita |
| 28, Maria de Fatima Bibo Icisaka | 56, Temistocles Pereira de Souza |
| | 57, Toshiko Okamoto |
| | 58, Toshiko Okamoto |

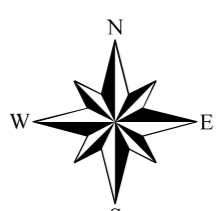
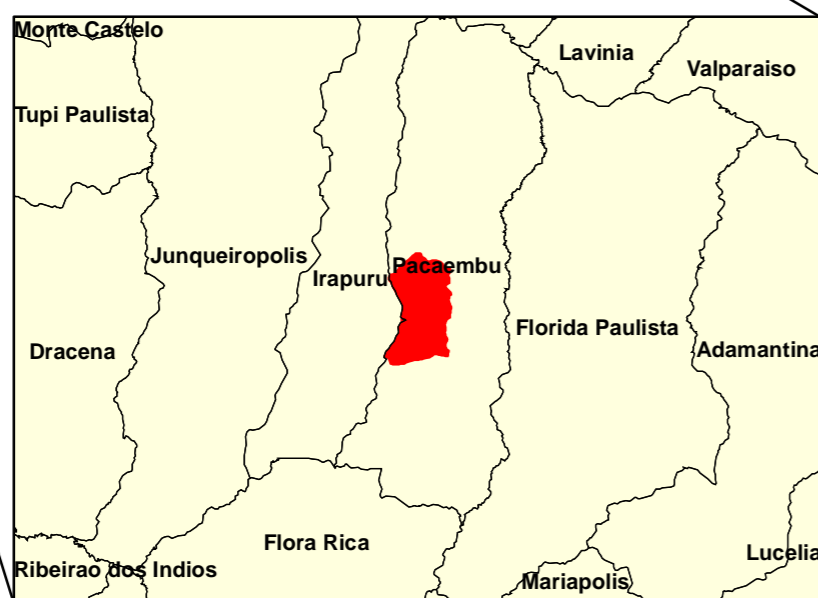
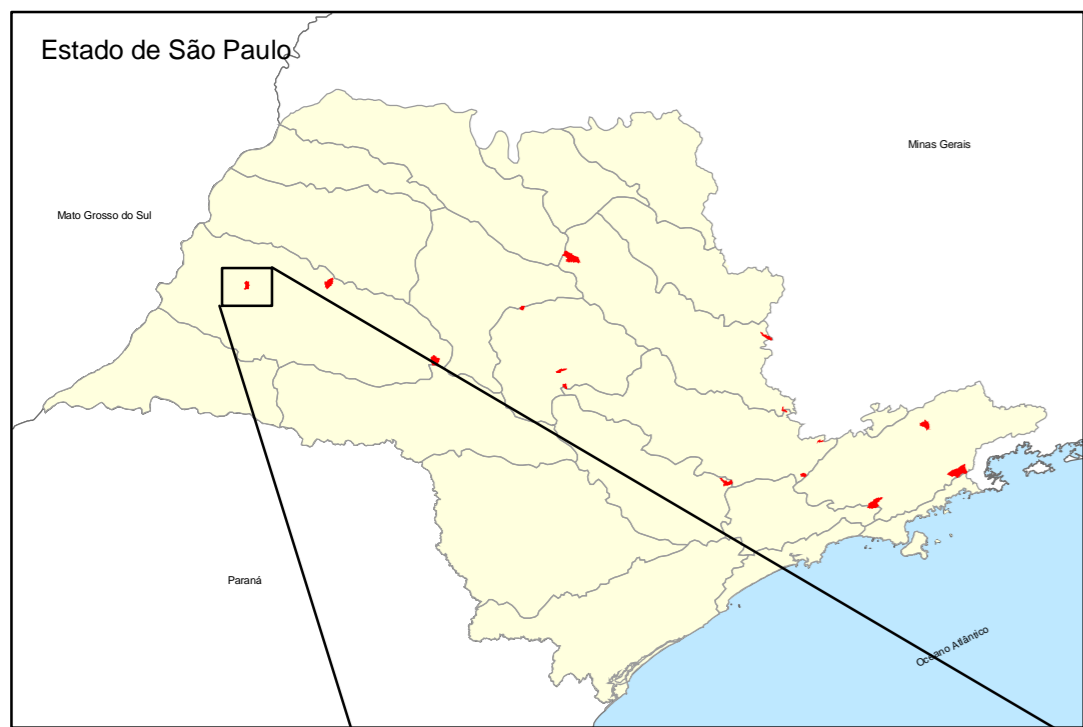

0 500 1.000
Metros

Dados Técnicos
Projeção UTM - Datum SAD69
Meridiano Central 51° (fuso 22)

Ortofoto fonte: BASE - Aerofotogrametria S/A
Ano 2005 - escala 1:30.000

