

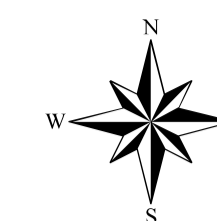

Projeto de Recuperação de Matas Ciliares

Bacia Hidrográfica Piracicaba, Capivari, Jundiá
Microbacia Ribeirão Moinho
Município Nazaré Paulista

MAPA DE USO E OCUPAÇÃO DO SOLO



0 500 1.000
Metros

Dados Técnicos
Projeção UTM - Datum SAD69
Meridiano Central 45° (fuso 23)

Ortofoto fonte: BASE Aerofotogrametria S/A
Ano 2004 - escala 1:25.000

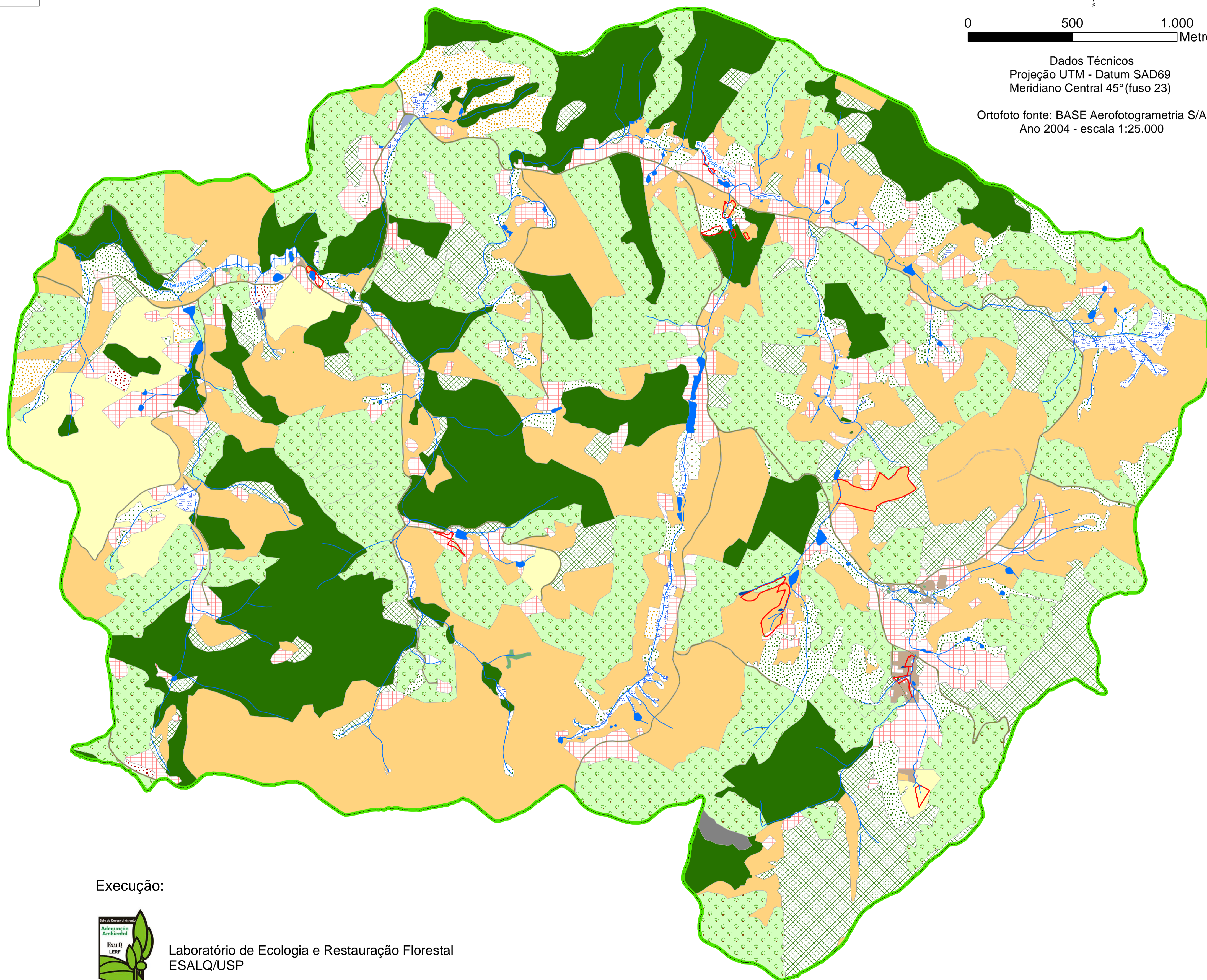

7432500

7432500

360000

362500

365000

Legenda

- Limite da microbacia hidrográfica
- Hidrografia
- Áreas Reflorestadas

Classificação

- 02, Área rural com uso antrópico
- 04, Área de represas e corpos d'água
- 07, Campo úmido antrópico originado por assoreamento com regeneração
- 08, Campo úmido antrópico originado por assoreamento sem regeneração
- 09, Cultura anual
- 11, Pasto cercado com regeneração natural
- 12, Pasto cercado sem regeneração natural
- 15, Reflorestamento para fins de exploração madeireira (Eucalyptus) com regeneração
- 16, Reflorestamento para fins de exploração madeireira (Eucalyptus) sem regeneração
- 17, Reflorestamento para fins de exploração madeireira (Pinus) com regeneração
- 18, Reflorestamento para fins de exploração madeireira (Pinus) sem regeneração
- 19, Área abandonada com elevada massa de gramíneas
- 20, Área abandonada com regeneração natural
- 21, Área abandonada sem regeneração natural
- 30, Afloramento rochoso
- 31, Bambuzal
- 50, Floresta Estacional Semidecidual conservada
- 51, Floresta Estacional Semidecidual passível de restauração
- 52, Floresta Estacional Semidecidual com necessidade de restauração
- 63, Floresta Paludícola (mata de brejo) passível de restauração
- 64, Floresta Paludícola (mata de brejo) com necessidade de restauração
- 68, Reflorestamento de Nativas com baixa diversidade e baixa densidade
- 72, Outros
- 73, Estrada não pavimentada

Execução:



Laboratório de Ecologia e Restauração Florestal
ESALQ/USP

