



Projeto de Recuperação de Matas Ciliares

Bacia Hidrográfica Paraíba do Sul
Microbacia Ribeirão Guaratinguetá
Município Guaratinguetá

Legenda Vetores do ano de 2008

- Limite da Microbacia Hidrográfica
- Hidrografia
- Área Ciliar

Áreas Reflorestadas

Código, Proprietário

- | | |
|--|-------------------------------------|
| 01, Adalberto Flávio dos Santos | 27, José Homero |
| 02, Adalberto Flávio dos Santos | 28, Kumakiti Hieda |
| 03, Antônio Custódio Carrijo de Faria | 29, Kumakiti Hieda |
| 04, Antônio Custódio Carrijo de Faria | 30, Luís Carlos Ferreira |
| 05, Antônio Custódio Carrijo de Faria | 31, Luís Carlos Ferreira |
| 06, Antônio Custódio Carrijo de Faria | 32, Luís Carlos Ferreira |
| 07, Antônio Custódio Carrijo de Faria | 33, Luís Carlos Ferreira |
| 08, Antônio Custódio Carrijo de Faria | 34, Luís Carlos Ferreira |
| 09, Antônio Custódio Carrijo de Faria | 35, Luiz Antonio Barbosa de Almeida |
| 10, Antônio Custódio Carrijo de Faria | 36, Luiz Antonio Barbosa de Almeida |
| 11, Antônio Custódio Carrijo de Faria | 37, Luiz Antonio Barbosa de Almeida |
| 12, Antônio Gonçalves dos Santos | 38, Luiz Antonio Barbosa de Almeida |
| 13, Ariberto Assis e Maria Helena da Silva Assis | 39, Luiz Antonio Barbosa de Almeida |
| 14, Ariberto Assis e Maria Helena da Silva Assis | 40, Luiz Antonio Barbosa de Almeida |
| 15, Attila Palmeira | 41, Luiz Antonio Barbosa de Almeida |
| 16, Attila Palmeira | 42, Moacir Pramparo |
| 17, Ezequiel Gonçalves dos Santos | 43, Nelson de Souza |
| 18, Ezequiel Gonçalves dos Santos | 44, Nelson de Souza |
| 19, Guilherme Godoy Barbosa | 45, Oscar Santos Resende |
| 20, Guilherme Godoy Barbosa | 46, Oscar Santos Resende |
| 21, Guilherme Godoy Barbosa | 47, Oscar Santos Resende |
| 22, Guilherme Godoy Barbosa | 48, Oscar Santos Resende |
| 23, João Resende | 49, Oscar Santos Resende |
| 24, Joe Domingos Bressan | 50, Tadeu Guimaraes |
| 25, Joe Domingos Bressan | 51, Tadeu Guimaraes |
| 26, Joe Domingos Bressan | 52, Tadeu Guimaraes |
| | 53, Tadeu Guimaraes |
| | 54, Tadeu Guimaraes |

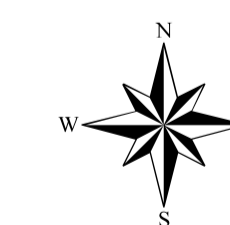
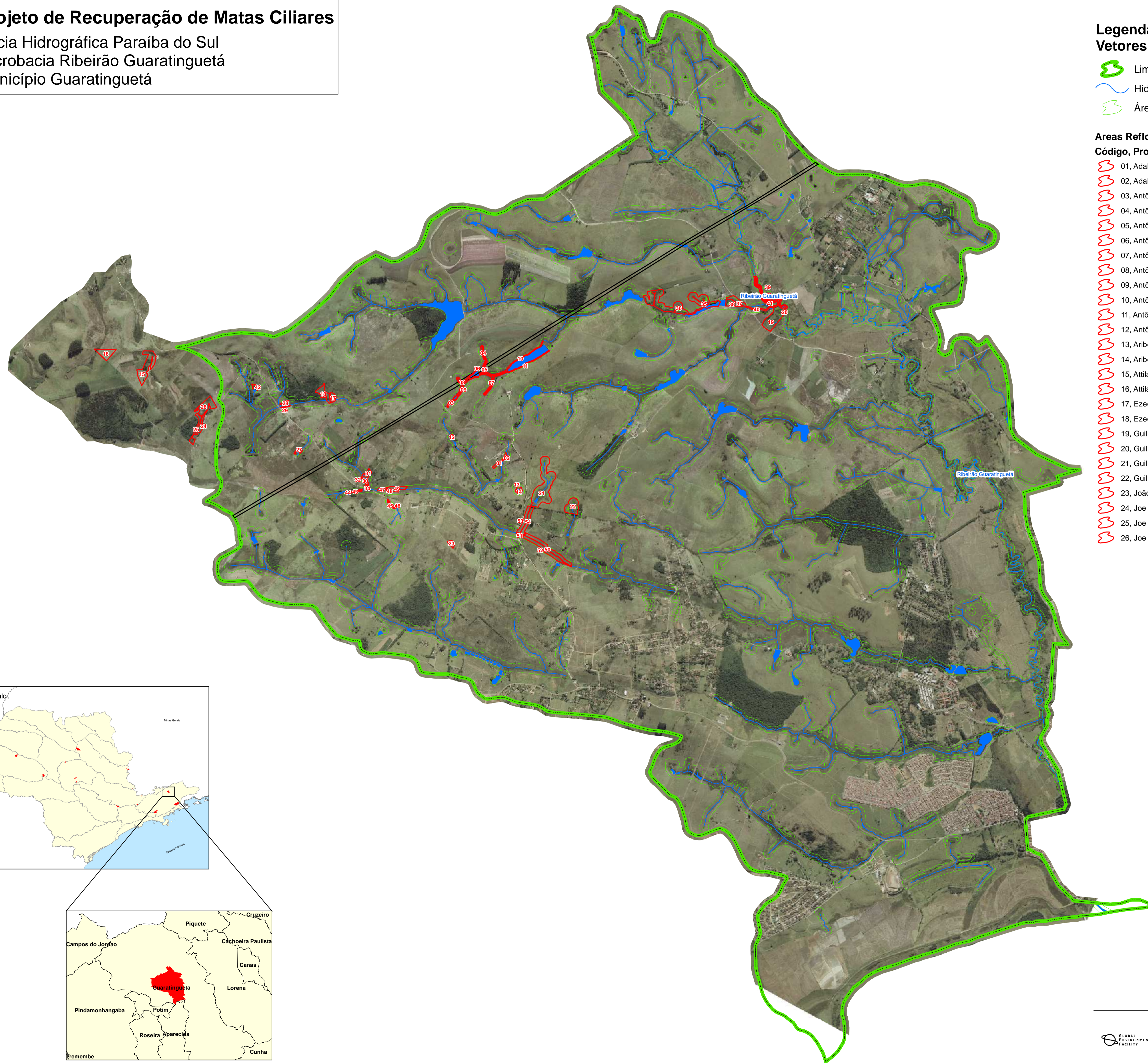

0 500 1.000
Metros

Dados Técnicos
Projeção UTM - Datum SAD69
Meridiano Central 45° (fuso 23)

Ortofoto fonte: BASE Aerofotogrametria S/A
Ano 2004 - escala 1:30.000

