



Projeto de Recuperação de Matas Ciliares

Bacia Hidrográfica Aguapeí e Peixe

Microbacia Córrego da Cascata

Município Garça

Legenda

- Limite da microbacia hidrográfica
- Hidrografia
- Área Ciliar

Áreas Reflorestadas

Cod. Possuidor

- | | | |
|--------------------------------|--------------------------------|-----------------------------------|
| 01, Antônio Codonho | 11, Erasmo Correia Bueno | 23, Osvaldo Bonan |
| 02, Antônio Domingos Scarcella | 12, Jacyr Bergamim | 24, Pedro Aparecido Cirillo |
| 03, Décio Ademir Ubeda Lamera | 13, José Bettio | 25, Pedro Aparecido Cirillo |
| 04, Décio Ademir Ubeda Lamera | 14, José Godoi | 26, Pedro Aparecido Cirillo |
| 05, Décio Ademir Ubeda Lamera | 15, Luis Alberto Cabrini | 27, Paulo Ferreira Granchelli |
| 06, Décio Ademir Ubeda Lamera | 16, Luis Alberto Cabrini | 28, Rafael José Ubeda Lamera |
| 07, Décio Ademir Ubeda Lamera | 17, M Angélica B. C. Gonçalves | 29, Rafael Udeba Lamera |
| 08, Décio Ademir Ubeda Lamera | 18, Moacir Boechat | 30, Sem projeto |
| 09, Erasmo Correia Bueno | 19, Moacir Boechat | 31, Sem projeto |
| 10, Erasmo Correia Bueno | 20, Moacyr Ribeiro Boechat | 32, Luis Carlos Belline_SEM VETOR |
| | 21, Moacyr Ribeiro Boechat | |
| | 22, Osmar Silvério | |

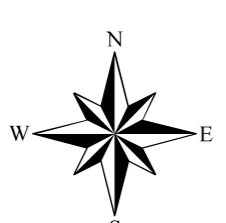
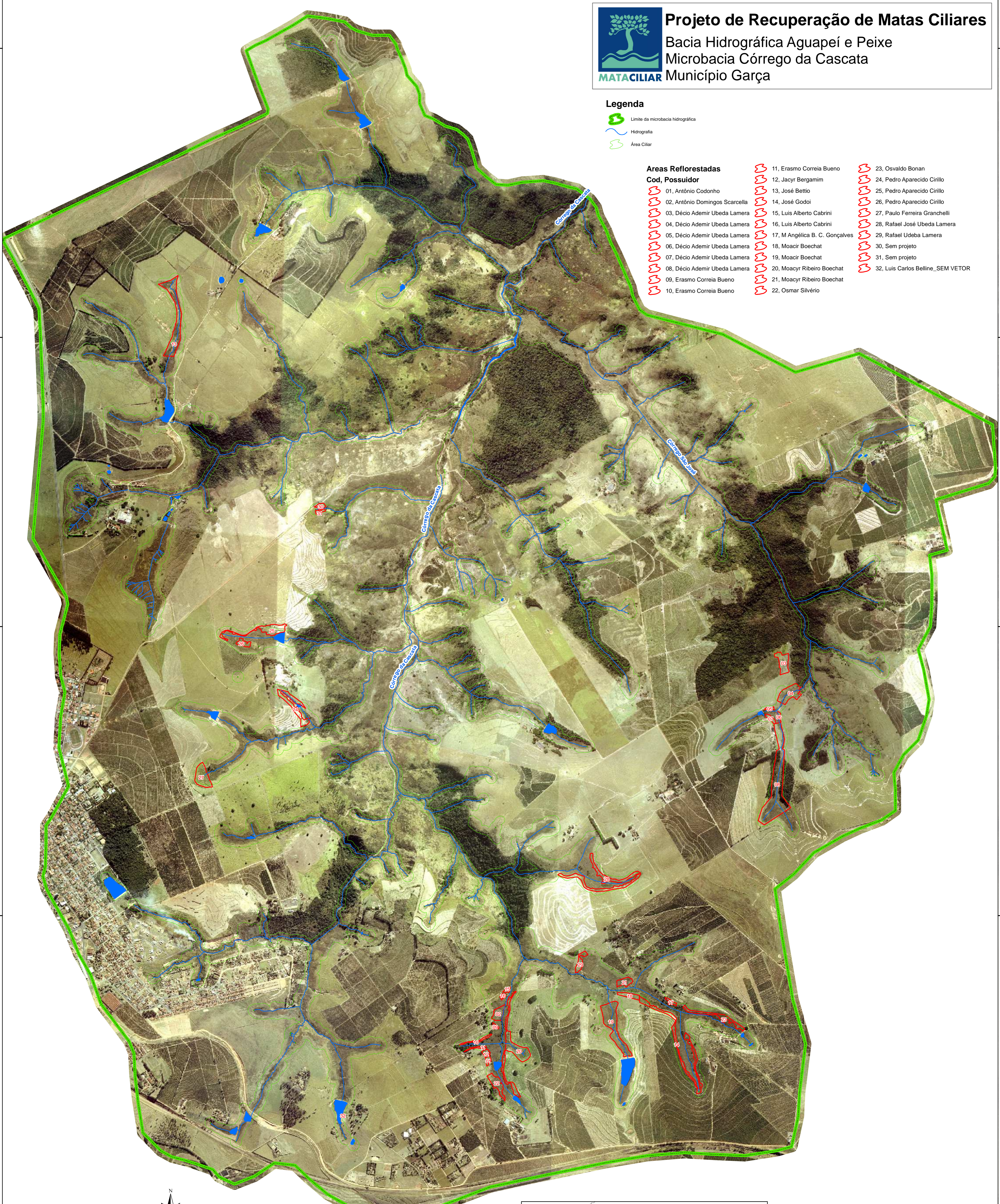

0 500 1.000
Metros

Dados Técnicos
Projeção UTM - Datum SAD69
Meridiano Central 51° (fuso 22)

Ortofoto fonte: Mosaico CATI
Ano 2000 - escala 1:30.000

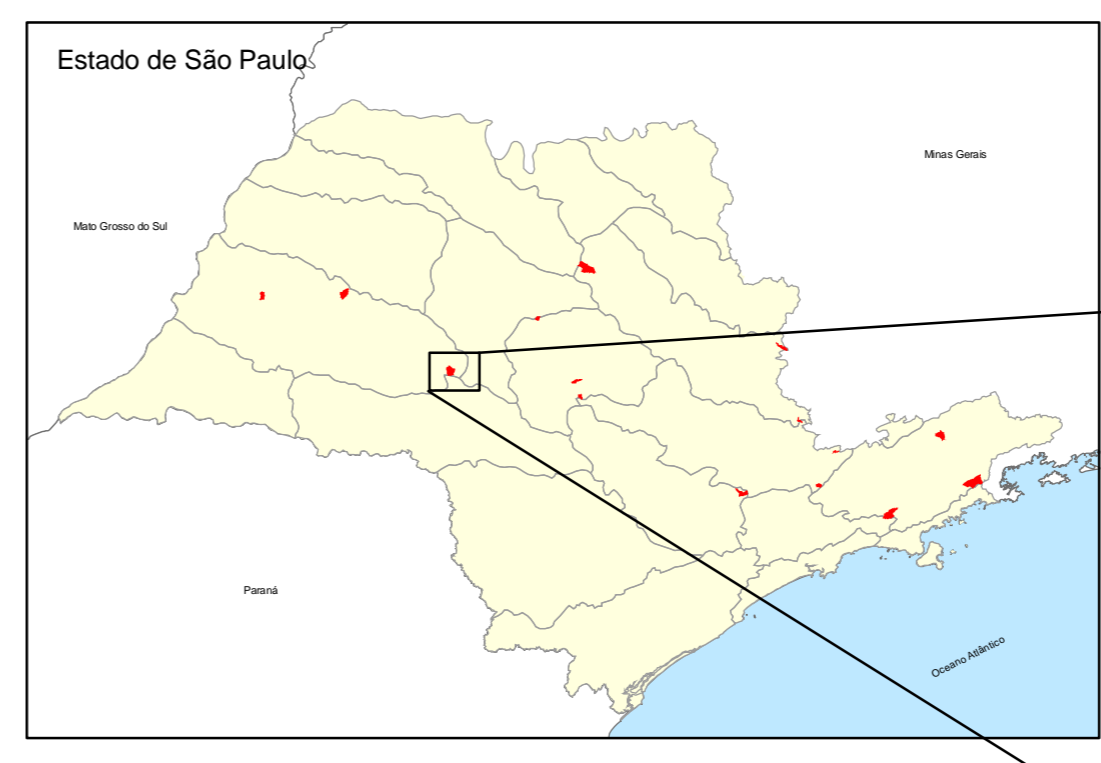

640000

642500

645000

7550000

7547500

7545000

7542500

7540000